コミック ボンボン スペシャル 36 ファミリーコンピュータ™ 必勝道場20

まんが スーパーマリオブラザーズ3 完全攻略本

ワールド1～8をまんがで完全解説!!

★アクション面の完全攻略マップつき！
★神わざ，裏テクをすべて大公開！
★1UPキノコ，Pスイッチの数がわかる詳細データ公開！
★攻略に役立つ秘密テクをまんがで徹底紹介！

© Nintendo

ファミリーコンピュータ™ 必勝道場20 まんがスーパーマリオブラザーズ3 完全攻略本 講談社

定価390円

これを読めばきみも完全攻略できる!!

W1～8までの攻略法と神わざを，わかりやすく，まんがで解説！ これさえ読めば，きみも完全攻略まちがいなしだ!!

ファミリーコンピュータ・ファミコンは任天堂の商標です。

雑誌 68329-36 ISBN4-06-102336-5 C8776 ¥390E(0)

きみの知りたい情報を完全紹介する

ボンボンスペシャル

最新ラインアップ!!

鎧伝サムライトルーパー カラー完全大図鑑

●登場キャラや全ストーリーを紹介！ ポスター，決戦名場面集，なんでも百科つき!!

2月14日発売

定価四百三十円

カードダス20 SDガンダム カラー完全大図鑑

●ＳＤガンダムカードダスをすべて紹介！ 横井孝二先生のまんがものってるぞ!!

2月21日発売

定価四百三十円

定価三百九十円

SDガンダム カラー完全大図鑑

●ガシャポン戦士，ＢＢ戦士，ガンダムクロス，カードダス，シール，グッズを完全紹介!!

絶賛発売中!!

幽幻道士4 カラー完全大図鑑

●カラー名場面集，道士㊙法術大事典や，テンテン，ベビキョンの最新情報を満載!!

絶賛発売中!!

定価四百三十円

★うりきれのときは，本屋さんに注文してください。

★ファミコンのボンボンがおくる

ファミリーコンピュータ必勝道場本シリーズ

ボタン戦争に勝利宣言！

★勢ぞろい！ スーパーマリオシリーズ

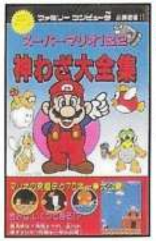

■スーパーマリオ1&2 神わざ大全集

●マリオ１＆２の神わざの中から，究極のわざを70本えらんで，一挙に大公開!!

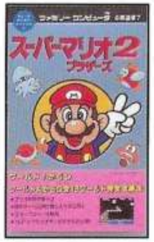

■スーパーマリオブラザーズ2

●Ｗ１～９とＷＡ～Ｄまでの全13Ｗの完全攻略テクを，マップでくわしく解説!!

■スーパーマリオブラザーズ3 PART1

●Ｗ１～４の完全攻略マップと，神わざ＆おもしろテクを完全大紹介!!

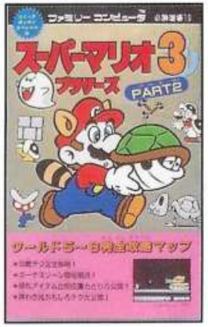

■スーパーマリオブラザーズ3 PART2

●Ｗ５～８の完全攻略マップと，ボーナスゾーンへの入り方を徹底解説!!

スーパーマリオブラザーズ3 ★ワールド1～8・アクション面★ 攻略マップ大公開!!

これがマリオ3のアクション面（各ワールドの城はのぞく）の完全マップだ!! 攻略のとき，自分のにがてなポイントをチェックして役立てよう！

※各ワールドのデータは，44～46ページ，78～80ページ，112～114ページを参照してください。

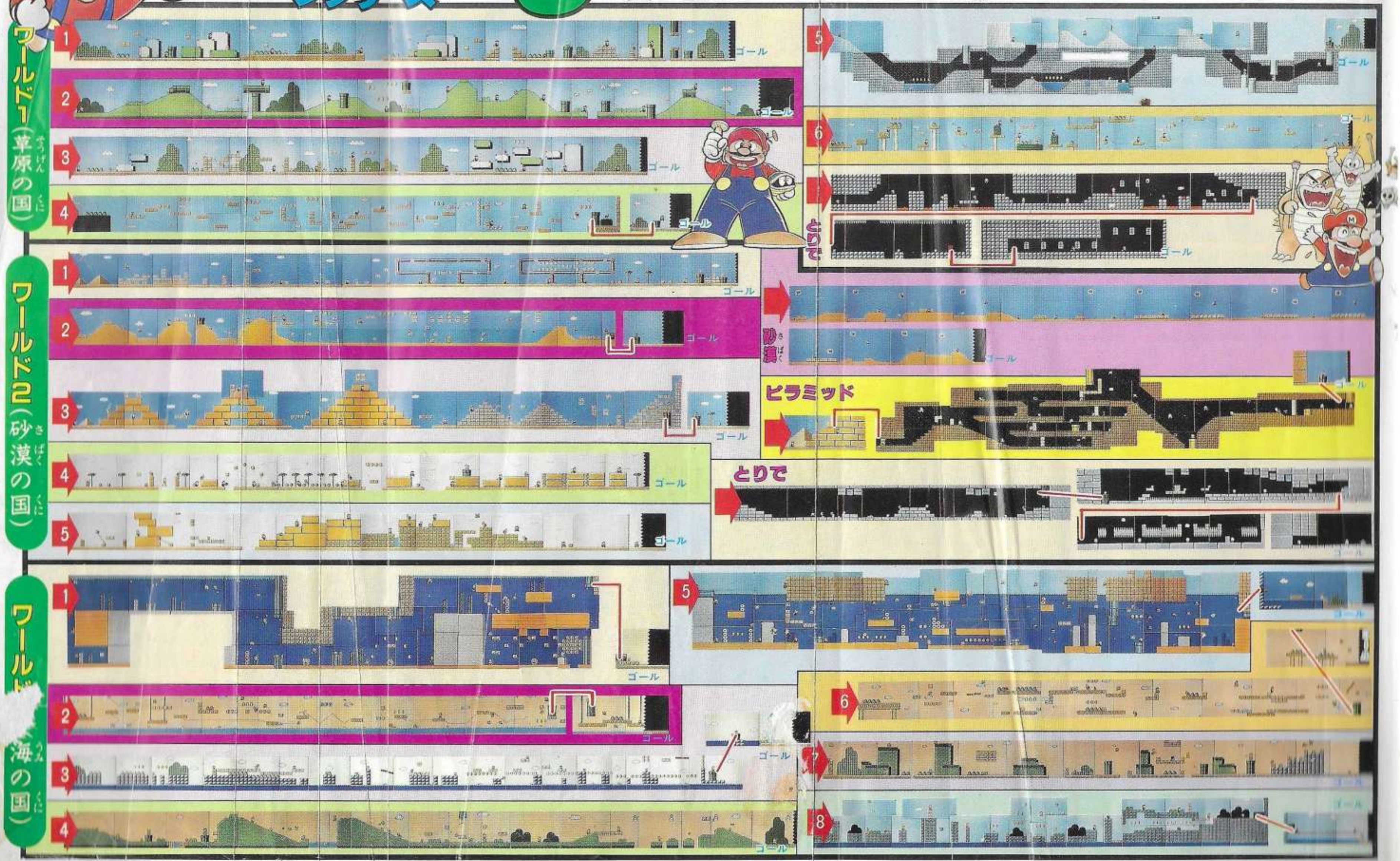

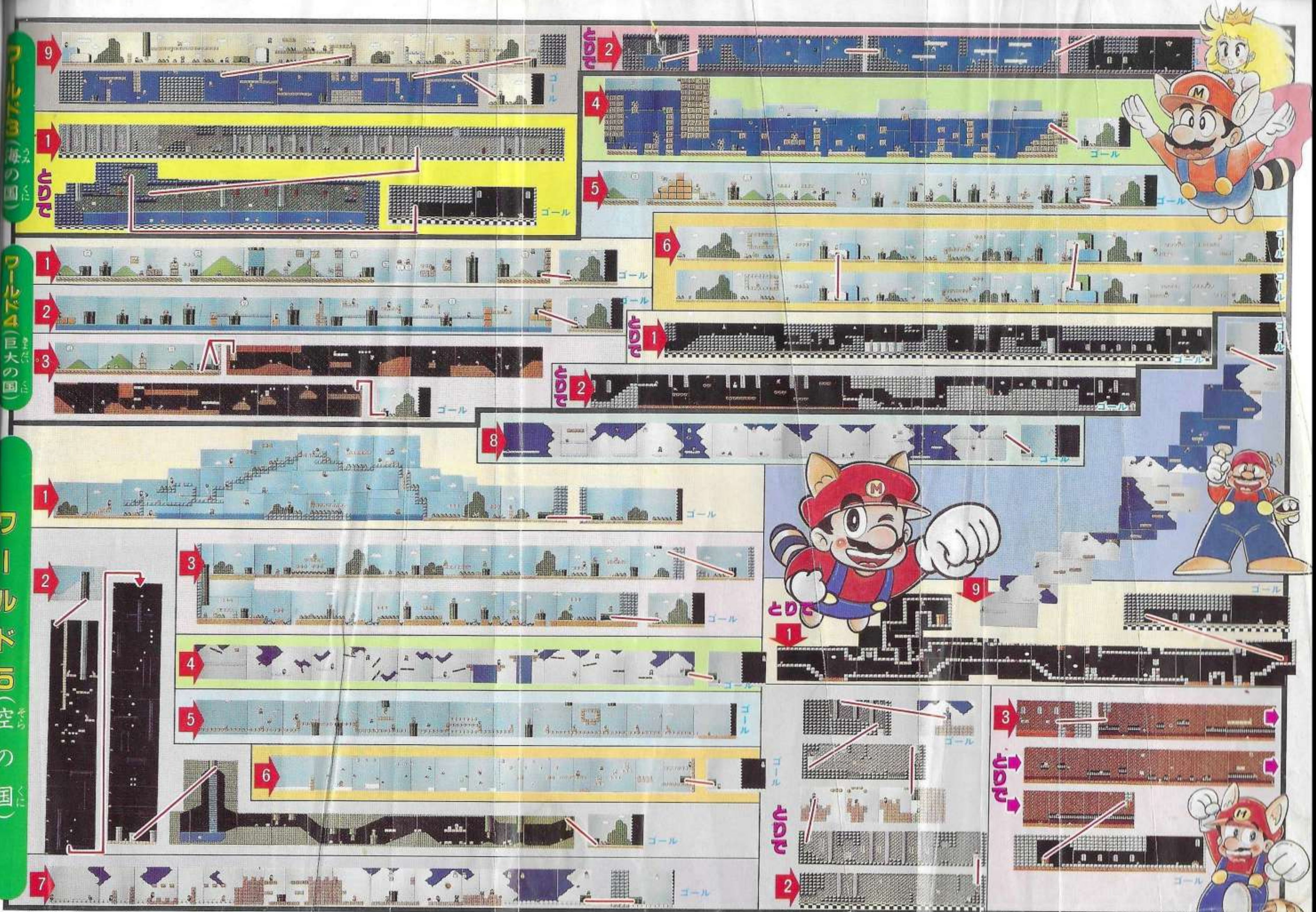

ワールド3(海の国)
ワールド4(巨大の国)
ワールド5(空の国)
とりで
ゴール

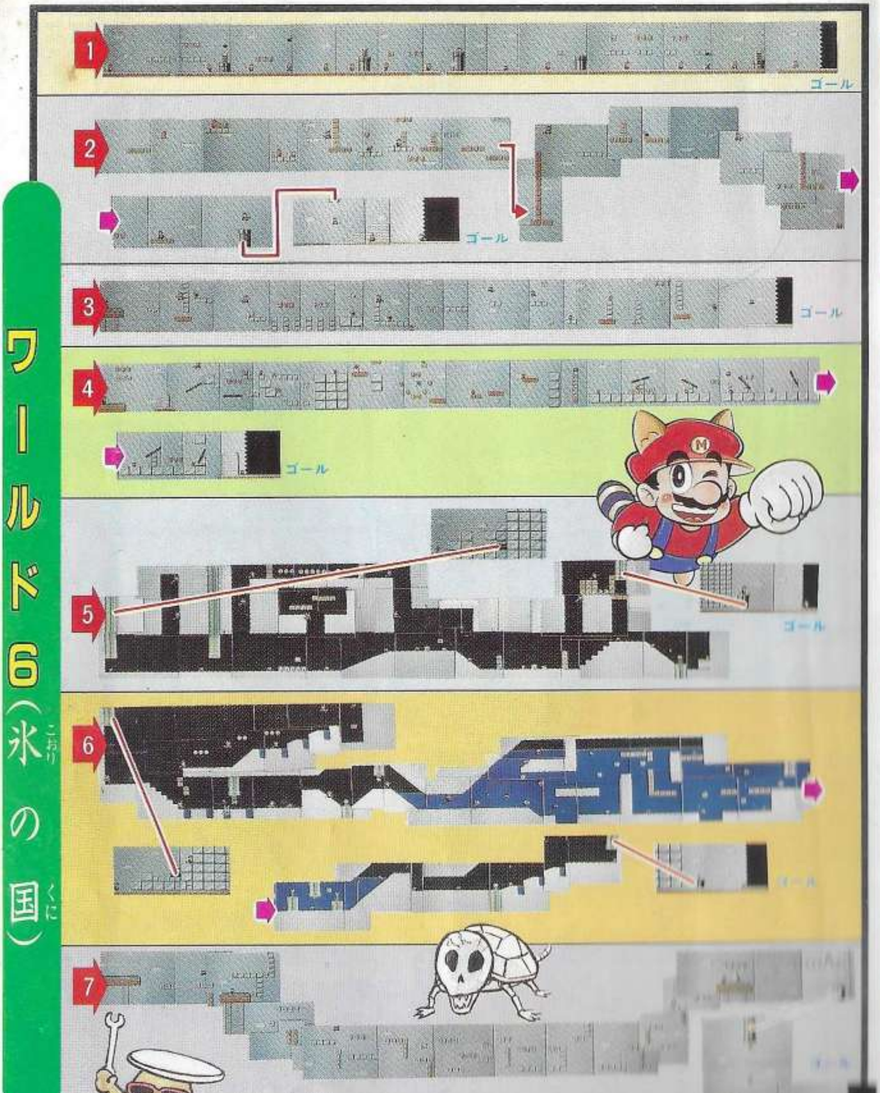
ワールド6(氷の国)
1
ゴール
2
ゴール
3
ゴール
4
ゴール
5
ゴール
6
ゴール
7
ゴール
8
ゴール

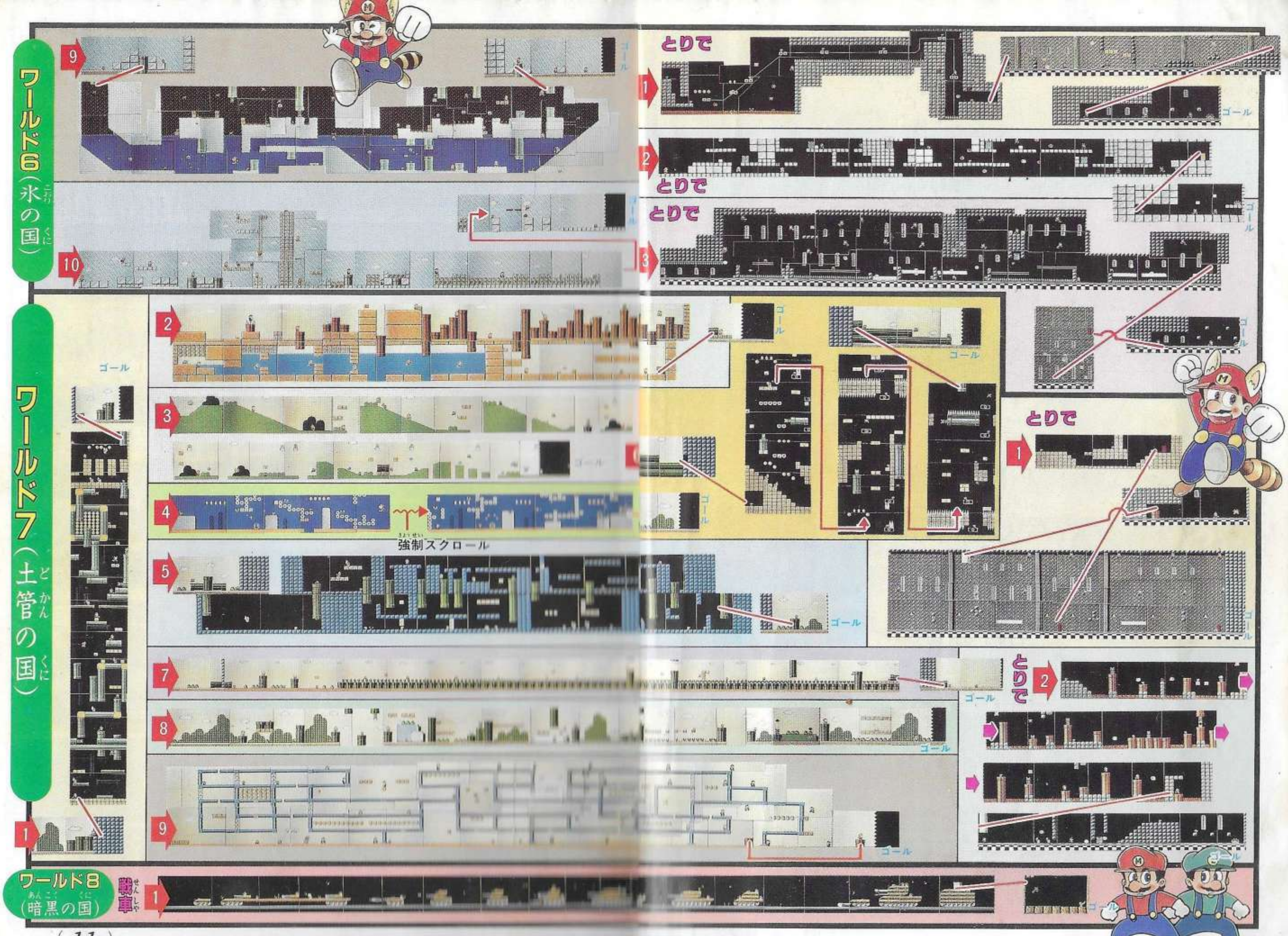
ワールド6（氷の国）
9
ゴール
10
とりで
1
2
とりで
とりで
3
ゴール
ワールド7（土管の国）
ゴール
1
2
3
4
強制スクロール
5
ゴール
7
ゴール
8
ゴール
9
ゴール
とりで
1
とりで
2
ワールド8（暗黒の国）
戦車
1
ゴール

マリオ3の完全攻略まんが!!
スーパーマリオブラザーズ3
攻略その一(W1~3)
マリオの新たなる冒険!!
本山一城

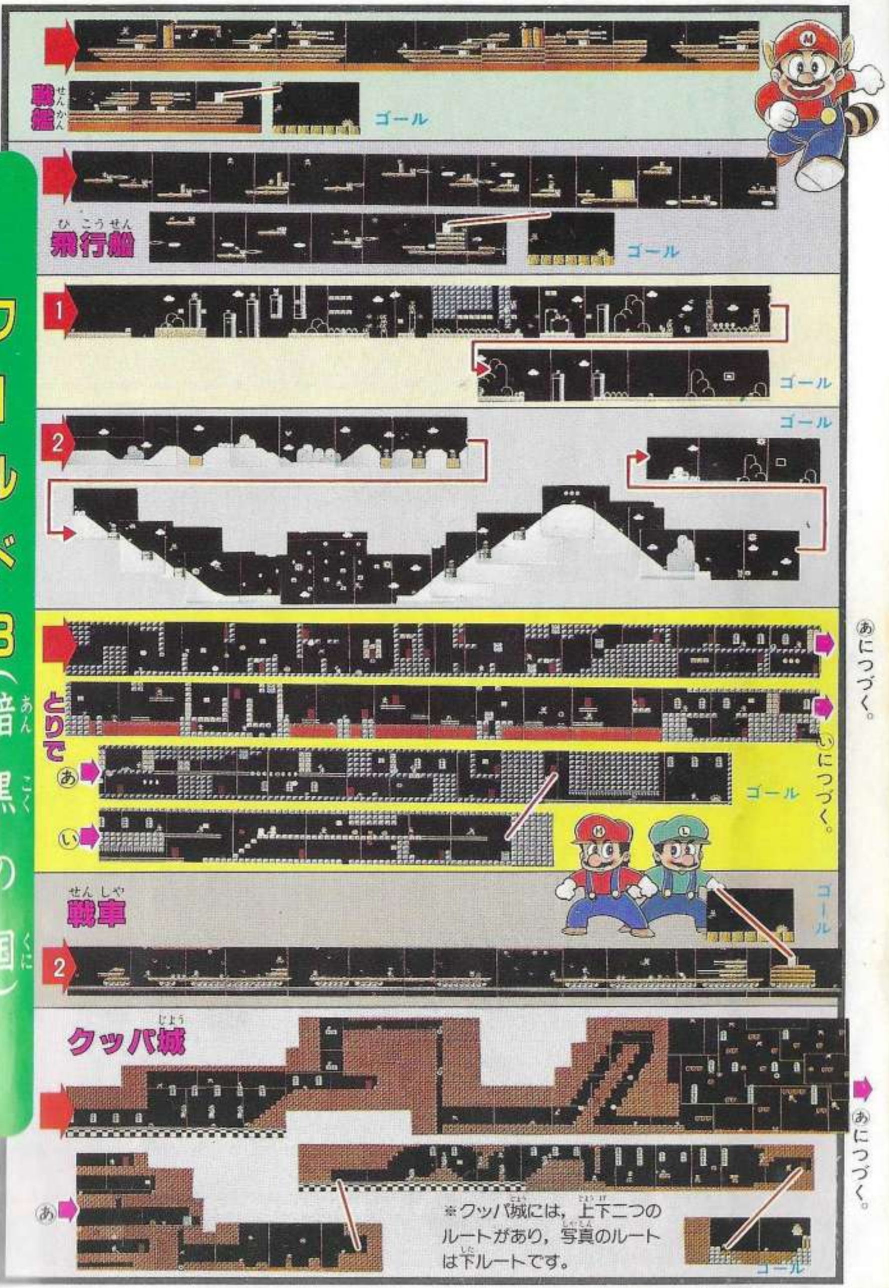

ワールド8(暗黒の国)
戦艦
ゴール
飛行船
ゴール
1
ゴール
2
ゴール
とりで
あにつづく。
いにつづく。
あ
ゴール
い
戦車
ゴール
2
クッパ城
あにつづく。
あ
※クッパ城には，上下二つのルートがあり，写真のルートは下ルートです。
ゴール

ザーーッ
マリオ&ルイージ
ルイージ 遊んでないで すこしは てつだえよ
それより テレビが へんだよ マリオ兄さん
どなたか あたしたちを 助けてください
平和な キノコ王国は クッパ一族に またも占領されて しまいました
ピーチ姫!!

ガハハ よくきけ マリオ!
われわれは ピーチ姫を とられ 七人の国王を 動物にかえた!
ただし 8ワールドの とちゅう には・・・
SUPER MARIO BROS.™ 3
こいつらを 助けたければ テレビの中へ 飛び込んでこい!!

ウキャキャキャキャキャ
おれたち子クッパ七兄弟がまちかまえているゼッ!!
あまくみるといたいめにあうのさ!!
クッパ大王め許せん!!
ピーチ姫はこのマリオがかならず助け出すぞ!!

それっ
気がはやいなあ
敵の研究もろくにしないで‥‥
START
なんだここは?
ワールド1草原の国のマップ上だよ

それぞれの王国は城へ行くとちゅうにいくつかのエリアととりでがあるんだ
わかった気をつけて攻略するよ
W1—1
ニタ〜ッ
なつかしいなクリボーとパックンフラワーじゃないか
あまいよ!あたいはファイアパックンさ!!
ボッ!!
おっと
しめた!スーパーキノコ!!

スーパーマリオに大へんし〜ん
じゃまだぞノコノコども!!
ガツン!
?
ポヨヨ〜ン
とってみろよマリオ兄さん!きっと役に立つアイテムだ!!

※ゾロ目＝同じ数がならんだ状態。

W1ーとりで
なんとかきりぬけたぞ つぎはあのとりでだ!
ふー
カタ
ビクッ
カタ
こ……っ こわくなんかないぞ!
わ〜っ!!
ぐふふふ オレはとりでのボス!
ブンブンさまだ! ここから先は一歩も通さない!!

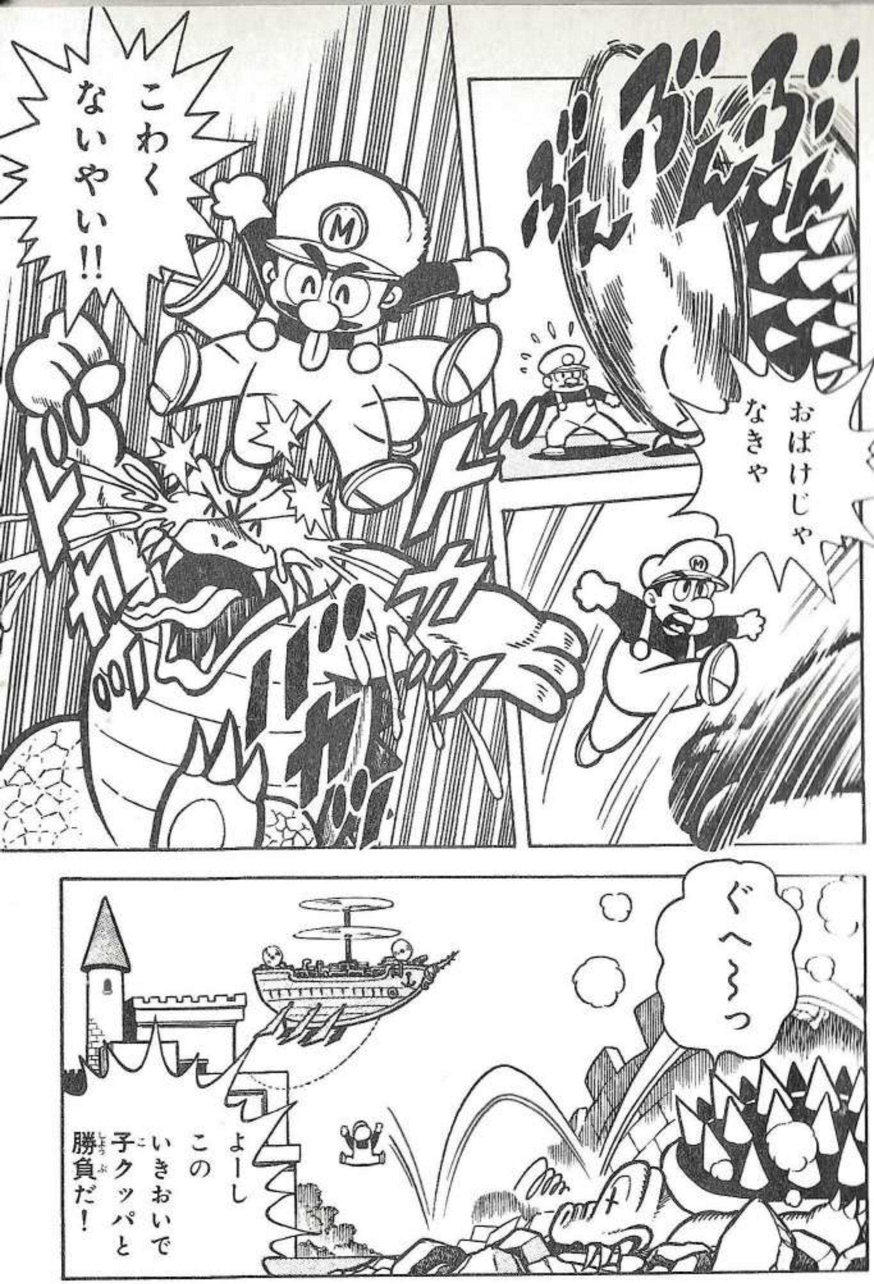
こわくないやい!!
おばけじゃなきゃ
ぐへ〜っ
よーし このいきおいで 子クッパと勝負だ!

それ！
ファイアマリオの三段火炎攻撃だ!!
王さまがもとにもどったぞ
ワーイ
マリオくん ありがとう これは ピーチ姫からの 手紙じゃよ
えっ ピーチ姫の!?

おげんきですか？
もしおばけに であったら
せなかを むけていると おいかけてくるので きをつけてくださいね。
たからものを ひとつおくります。
なにかのおやくにたててください。
ピーチ
よーし これは たいせつにして 使うのよそう
これこれ それは必要になったら使いなさい!!
しっぽマリオで自由に空を飛びまわれるアイテムなんだから
あ！ 見ちゃおれん
マリオ兄さん！ ワールド2は砂漠の国だよ!!
狂暴なキャラや危険な流砂がまちうけてるよ
OK！
W2−1
きたぞ きた きた！
ひそひそ ひそ‥‥

ぴょん
うわっ
なんだ!?
ぴょん
ぴょん!
あちちち
W2—2
ハァ
ハァ
ハァ
体がどんどんしずんでいくぞ!!
しまった
流砂だ!

ああぁ…
見たか!
これでおまえを助けにくるやつはいなくなった!!
マリオさん
そこはすばやく連続ジャンプをすれば脱出できるのよ
あーあ
だらしない
オレはマリオ兄さんが戦っているあいだにバッチリ研究しちゃったよ
GAME OVER
ゼー
ゼー
ハァ
ハァ
なにごとも頭を使わなくちゃネ!

W2—とりで
カタ
カタ
カタ
まずはしっぽマリオでとりでに入り‥‥
いまだ!!
一匹!!
空中でタイミングをとって カロンが復活したとたんにふみつぶす
パコッ
ペキッ
二匹!!
三匹!!
カシーン

よーし九匹め!!
あとはどんどん1UPしていくぞ
ふみっ
ふみっ
すごいなルイージ!
敵キャラがわんさか出てくる場所ならきっとほかのワールドでもできるさ
あれ?
カプッ
GAME OVER
ちょっとでもタイミングがくるうとダメだな一度に30~40UPが限度か‥‥

兄さんもこの方法で無限増殖するといいよ
いや オレは一刻もはやくピーチ姫のところへ行くんだ!!
W2ー砂漠
なんだ このたつまきは!?
くそーーっ おしもどされて先に進めない・・
よし! 思いきって飛び込んでみよう!!
やった! 風にのったぞ!!
マリオ兄さん走れ! そこの太陽はしつこいぞ!!
スタッ
またんかわれ〜〜〜!!
ワールド2 マップ画面
ふ〜っ
こんなところにへんてこな岩があるぞ
ホラ! オレのハンマー使えよ!!
えいっ
!!

※ワールド2から実際にワープできるのは，ワールド5～7です。

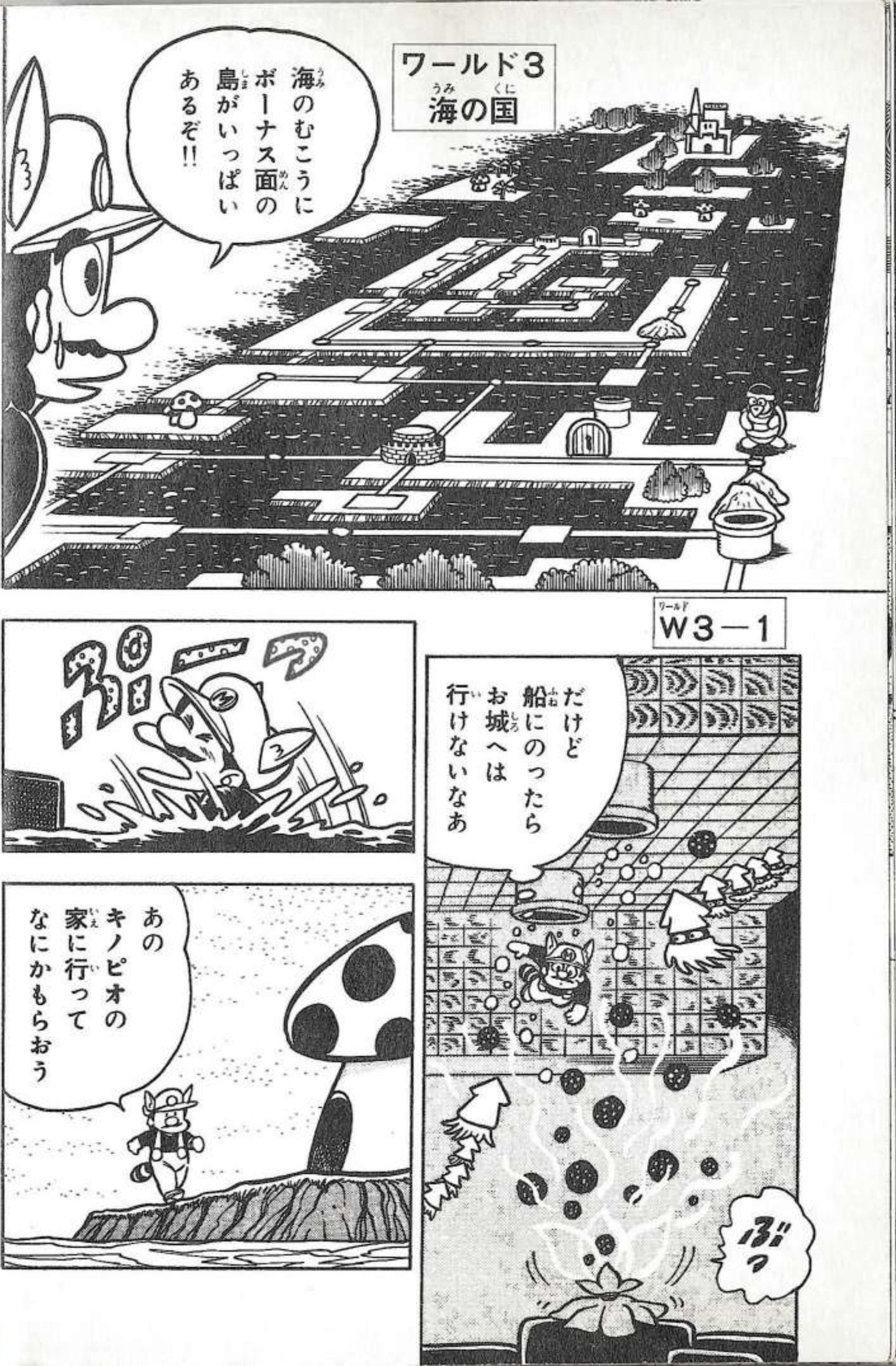
ワールド3
海の国
海のむこうにボーナス面の島がいっぱいあるぞ!!
W3—1
だけど船にのったらお城へは行けないなあ
あのキノピオの家に行ってなにかもらおう

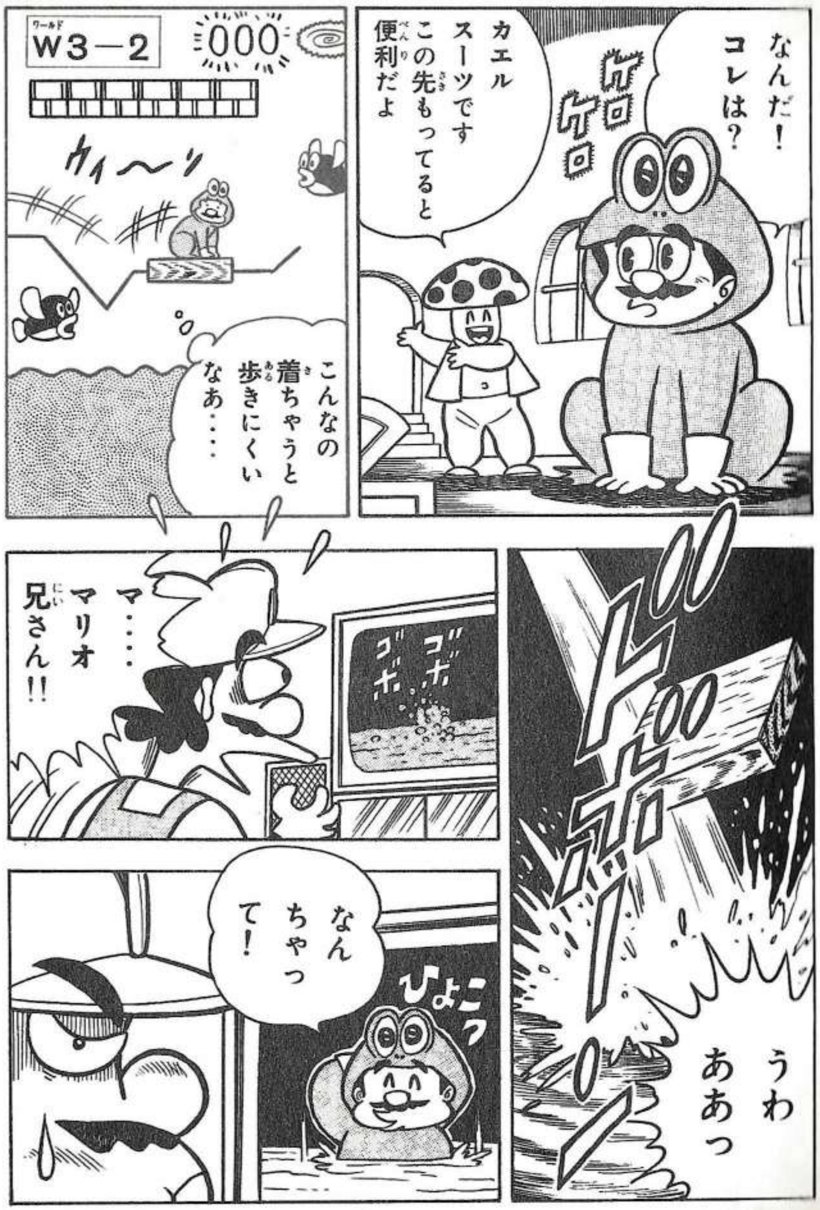
なんだ! コレは?
ケロケロ
カエルスーツですこの先もってると便利だよ
W3—2
000
ウィ〜ン
こんなの着ちゃうと歩きにくいなあ・・・・
うわああっ
マ・・・・・マリオ兄さん!!
ゴボゴボ
なんちゃって!
ひょこっ

W3—3
カエルスーツを着ていればおぼれないのだ
めしだ めしだ
ザザッ
えっ?
わ～～
きゃーっ マリオが!!
あいつらにはしばらくエサをやってないんだ

カエルスーツを着ていて助かった
ホッ
むぐむぐ
ええい! バカなやつだ!! こうなったらだれでもいい! はやくマリオを殺せ!!
殺せ!
殺せーっ!!

マリオーーーッ
お願い！
もうやめて！
危険が
多すぎるわ!!
そうだ
あの土管が
きっとお城へ
通じる道
なんだ！
まさか
こんなとこまで
くるとは
思っても
いなかったわ
だけど
ここがあなたの
墓場よ
マリオ！
ひょこ

うて
〰〰っ!!
負ける
もんかあ!!
なん
のっ！
〰〰っ
リング光線を
くらいな!!

しっぽマリオの空中三回キックだ!!
キャーッ

ああっ♡

ワールド4
マップ画面
マリオ兄さん ワープして 先にまってたよ
ルイージ そのかっこうは なんだ?
あそこで もらった タヌキスーツさ
ドロン
これを着てると お地蔵さんに ばけられて 便利なんだよん
あいつめ とうとう 三つめの王国を 通過しやがった!!
マリオなら きっとここまで くるわ!
ニヤッ
それは ムリだ!

なんだ この音と 振動は……
ワールド4は 巨大の国! マリオなど 赤んぼうと 同じさ!!
ええっ

秘密攻略データ集

攻略のコツがひとめでわかる，アクション面の完全データだ！　1UPキノコ，Pスイッチ，ボーナスゾーンの数など，攻略に必要な数値がすべてわかるぞ！！

ワールド1 草原の国

マリオの操作法になれるのが，いちばんの目的だ。アイテムの「笛」は、合計二個入手できる。

●表中の記号の見方

それぞれのアクション面に記入してある記号は，つぎの内容をあらわします。

- UP…1UPキノコの数
- P…Pスイッチの数
- B…ボーナスゾーンの数
- 適…もっとも適したマリオの状態
- 難…10段階評価の難易度

w1―1

UP	P	B	適	難
1	1	2	しっぽ	2

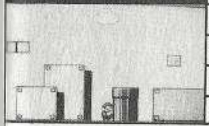

スタートして6番めの?ブロックでこのはをとり，空中のボーナスゾーンへとべ。

w1―2

UP	P	B	適	難
1	1	1	しっぽ	3

横むきの土管から出てくるクリボーをふみつけ，無限増殖ができる。

w1―3

UP	P	B	適	難
1	0	1	しっぽ	3

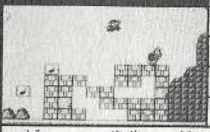

白いかべ（背景）の上で6秒間しゃがんで，ゴールの裏に入り，笛をとれ。

w1―4

UP	P	B	適	難
2	0	0	ファイア	5

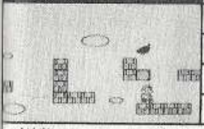

強制スクロール面だ。コインをすべて集めれば，隠れキノピオの家が出る。

w1―5

UP	P	B	適	難
1	0	1	ファイア	4

坂の多い地下面だ。隠れスーパージャンプブロックから，ボーナスゾーンへとべ。

w1―6

UP	P	B	適	難
1	0	1	しっぽ	4

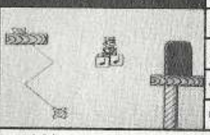

変則リフトが三つもある。とびうつるタイミングさえ気をつければOK。

w1―とりで

UP	P	B	適	難
0	0	0	しっぽ	5

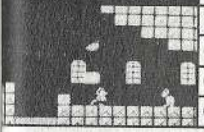

しっぽマリオになって天じょう裏にとびこみ，隠れ部屋で2本めの笛をとれ。

ワールド2 砂漠の国

地上・水中・地下と、いろんなキャラが登場する。敵キャラの攻撃も、ぐっときびしくなるぞ。

w2―1

UP	P	B	適	難
1	2	2	ファイア	6

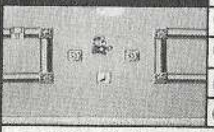

マメクリボーやファイアスネークなど，強敵がつぎつぎに登場する。

w2―2

UP	P	B	適	難
1	1	0	ファイア	5

Pスイッチをおしてからリフトにとびのり，ブロックをコインにかえて集める。

w2―3

UP	P	B	適	難
1	1	1	ファイア	5

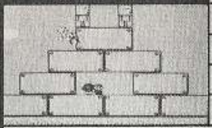

隠れジャンプブロックから空中にとべば，ボーナスゾーンに出る。

w2―4

UP	P	B	適	難
0	2	1	しっぽ	3

スタート地点の上空に，ボーナスゾーンへの入り口がある。しっぽマリオでとべ。

w2―5

UP	P	B	適	難
0	1	2	しっぽ	4

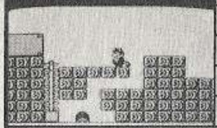

エリア後半に出る豆の木をつたって上空へ行き，ボーナスゾーンへ入れ。

w2―砂漠

UP	P	B	適	難
0	0	0	しっぽ	5

太陽がラストまで，しつこく追いかけてくる。ノコノコをぶつければKOできる。

w2―ピラミッド

UP	P	B	適	難
1	1	1	しっぽ	6

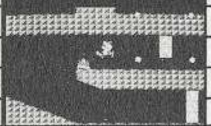

迷路のような地下面。メットをぶつけて，かべをこわしてつき進め。

w2―とりで

UP	P	B	適	難
0	0	0	しっぽ	4

スタートしてすぐの地点でカロンを連続でふみつければ，無限増殖できる。

ワールド3 海の国

水中からプクプクがとび出す、ハードなアクション面が多い。アイテムをたくさん集めよう。

w3―1

UP	P	B	適	難
1	0	0	ファイア	5

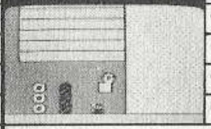

スタートしたら，すぐ真下にもぐり，?ブロックをたたいてフラワーをとれ。

w3―2

UP	P	B	適	難
0	0	0	ファイア	6

水中からプクプクがとんでくる。リフトにのったまま，ジャンプでかわせ

w3―3

UP	P	B	適	難
1	0	0	ファイア	6

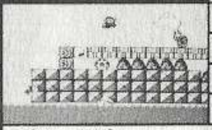

水位が上下するハードな面だ。白いブロックを投げて，プクプクをたおせ。

w3―4

UP	P	B	適	難
1	0	0	しっぽ	4

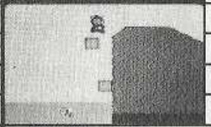

坂の多い地上面だ。ジュゲムがパイポをまきちらしながら，追いかけてくる。

w3―5

UP	P	B	適	難
0	0	0	ファイア	5

しびれクラゲがたくさんいるので，うかつに動けない。注意して泳ごう。

w3―6

UP	P	B	適	難
1	0	0	しっぽ	5

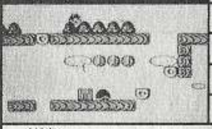

強制スクロールするアスレチック面。白いブロックで，うまく敵をたおせ。

w3―7

UP	P	B	適	難
1	1	1	ファイア	4

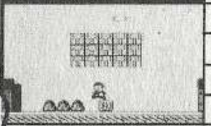

ガボンがたくさんいる面だ。弾をもちあげる瞬間をねらってふみつける。

スーパーマリオブラザーズ3

攻略その2(W4〜6)
クッパ大王のワナ!!

W3—とりで① UP 1 / P 0 / B 1 / 適 ファイア / 難 4

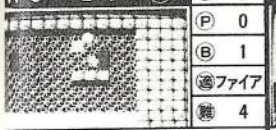

地上面の六つめのとびらから下面に出れば，クリアーできる。

W3—9 UP 1 / P 0 / B 1 / 適 しっぽ / 難 5

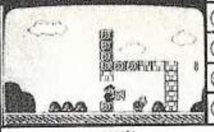

エリアの中盤でキラーを連続してふみつければ，無限増殖できる。

W3—8 UP 1 / P 1 / B 0 / 適 ファイア / 難 7

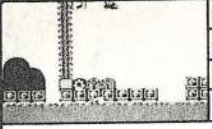

ブロック五つぶんも，水位が上下する。豆の木にとびのってプクプクをかわせ。

W4—1 UP 2 / P 0 / B 1 / 適 しっぽ / 難 4

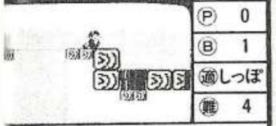

エリアの中間地点にある滝の上空には，大きな池があり，ボーナスゾーンへつづく。

ワールド4 巨大の国

巨大なキャラがうようよしているふしぎな国だ。キャラの大きさにさえなれれば、楽勝だ。

W3—とりで② UP 0 / P 0 / B 0 / 適 ファイア / 難 3

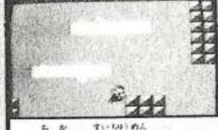

地下の水中面だ。ネッチーをうまくよければ，かんたんにクリアーできる。

W4—4 UP 0 / P 1 / B 1 / 適 カエル / 難 6

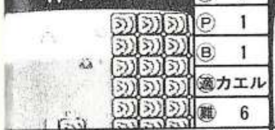

上下にスクロールする海中面だ。土管から流れ出す水流に注意しろ。

W4—3 UP 1 / P 0 / B 0 / 適 ファイア / 難 5

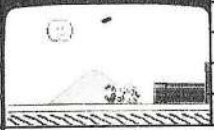

スタート直後に，肥満ブロスが2匹出てくる。ファイアマリオでたおせ。

W4—2 UP 0 / P 1 / B 0 / 適 ファイア / 難 5

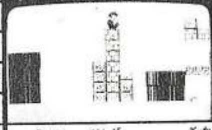

水位が上下する。土管から出るパックンフラワーをよけながら進め。

W4—とりで① UP 0 / P 0 / B 1 / 適 しっぽ / 難 4

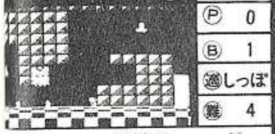

ウォークが初登場する。横にスライドするドッスンも出てくる。

W4—6 UP 2 / P 0 / B 0 / 適 しっぽ / 難 4

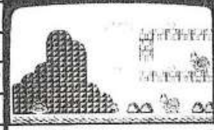

巨大キャラのオモテ面と，ふつうキャラのウラ面がつながっている。

W4—5 UP 0 / P 0 / B 1 / 適 しっぽ / 難 4

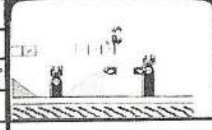

キラーがひっきりなしにマリオをおそう。スリリングなアクション面だ。

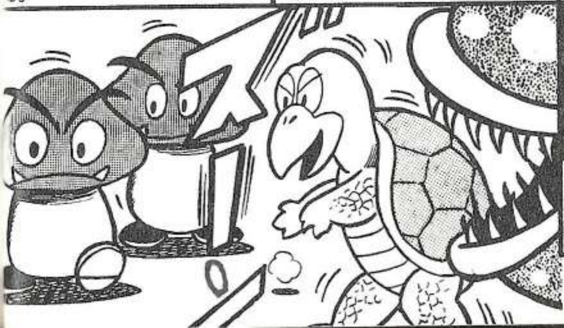

W4—とりで② UP 3 / P 1 / B 1 / 適 しっぽ / 難 5

チクワブロックの上を，連続ジャンプで進め。土管面（ボーナス）もある。

どひゃーっ ワールド4は なにもかもが 巨大な国なのか!!
キョロ キョロ
おい! マリオ いままで よくもバカに してくれたな
な…… なんだ コリヤ!?
へっ?

ふみ つぶして やるぜ
それっ それっ
ドカッ
ドカッ
わ〜っ
ああっ マリオ!
ガハハハ… これで あいつも おしまいさ
や…… やられた

ワールド4
マップ画面
マリオさん！しっかり
Help
しかたない！このルイージさまがひとはだぬぐぞ
ギロ
とはいったもののこわいよ〜〜
おいまたちがうやつがきたぜ
ひえ〜っ
ズルッ
むぎゅっ
あれーっこいつらでかいだけでいままでとかわりないじゃないか
ドカッ
そうとわかればこんなワールドはなんでもないや
うぬぬ……ルイージめ!!
行け！子クッパども!!残りの各ワールドの最後を守るのだ!!
お

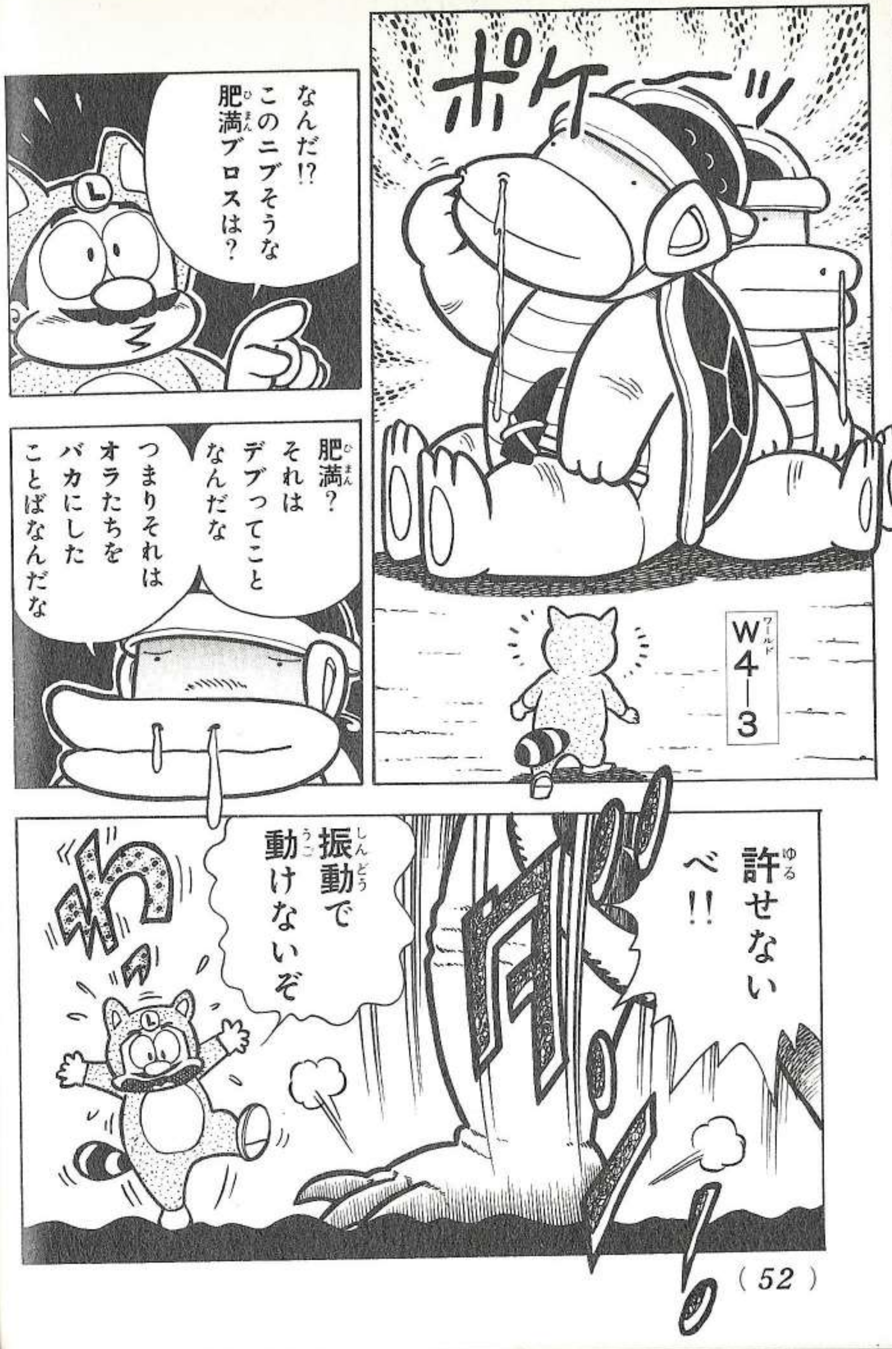
ポケーーッ
W4—3
なんだ!?
このニブそうな
肥満ブロスは?
肥満?
それは
デブってこと
なんだな
つまりそれは
オラたちを
バカにした
ことばなんだな
許せない
べ!!
振動で
動けないぞ
わっ

!!
へん
しーん!
おまえなんか
おこったって
こわくない
よーだっ!!
もう一回
振動波だべ
なんの!
飛び上がっていれば
へっちゃらだい!!

ボン
それっ！失敗してもダメージのない地蔵アタックだ!!
きゃーっ
ワールド4—マップ画面
うーん
タヌキスーツだってしっぽでビシビシ攻撃できるんだぞ！

あれっ？どうなったんだ
ワールド5—空の国
マリオさんがきぜつしているあいだにルイージさんがワールド4を攻略しちゃったんです
なーんだそうか！
Help
よーしそれじゃあつぎはどちらがさきにクリアーするか競争だ!!

W5—3
ブーツに入ったクリボーがくるぞ
わーっ
なまいきだいじめちゃえ
ひ〜〜
こりゃいいや！トゲゾーもふめるよ
ぴょん
ゲゲッ
W5—塔
うぬぬ
つたをのぼれば上へ行ける
わーっさきをこされた！
五階までのぼれば豆の木があるぞ!!
その調子よマリオ！ルイージ!!
隠し金庫見ーつけた!!
クリボーにトゲゾーこい！
あれ!!

ドロン！
いったい
なにをする
つもりなのです!?
この水晶玉を
見ていれば
わかることさ
はあ
はあ
！
おーい
ルイージ！
あそこに宝船が
出てるぞ
宝
まってて
やるから
金貨を
とってこいよ
ニタ
ニタ
サンキュー
兄さん!!

W5—船
どうやら
ルイージより
さきについた
みたいだな
どうした
マリオ！
一人じゃ
こわいのか!?
だまれ！
おまえなんか
こうだ!!

ドドウン!!
あーっ 兄さんに だまされた!
ルイージさん マリオさんから 伝言があります
わははは!
マリオ様かんげい会!!
なにーっ 自分は王さまの パーティーに よばれるから さきにつぎの ワールドへ 行ってろだって
PEACH
ワールド6—氷の国
ひゅ～っ
ヘックション
競争に負けたん だから しかた がないか‥‥
もーっ マリオっ たらあ～
なんで ルイージは こないん だろう‥‥
しまった ワナだった のか!?

悪い！
おそくなって・・・・
チラッ
ズズズ…
この戦いもうおりるよ！
カンケーないよ
オイラの目的は金貨だけなんだから！
えっ？
姫が心配じゃないのか!?
フン！
それならかってにしろよ!!
プイ
ああ！

ククク・・・・
仲間われ作戦成功じゃわい
ひどいわ！
こんなのひきょうよ
ひきょう!?
それは・・・・・らっきょうでしょ！
ガ!!…
わがはいの辞書にひきょうの文字はないのだ
むしゃっ

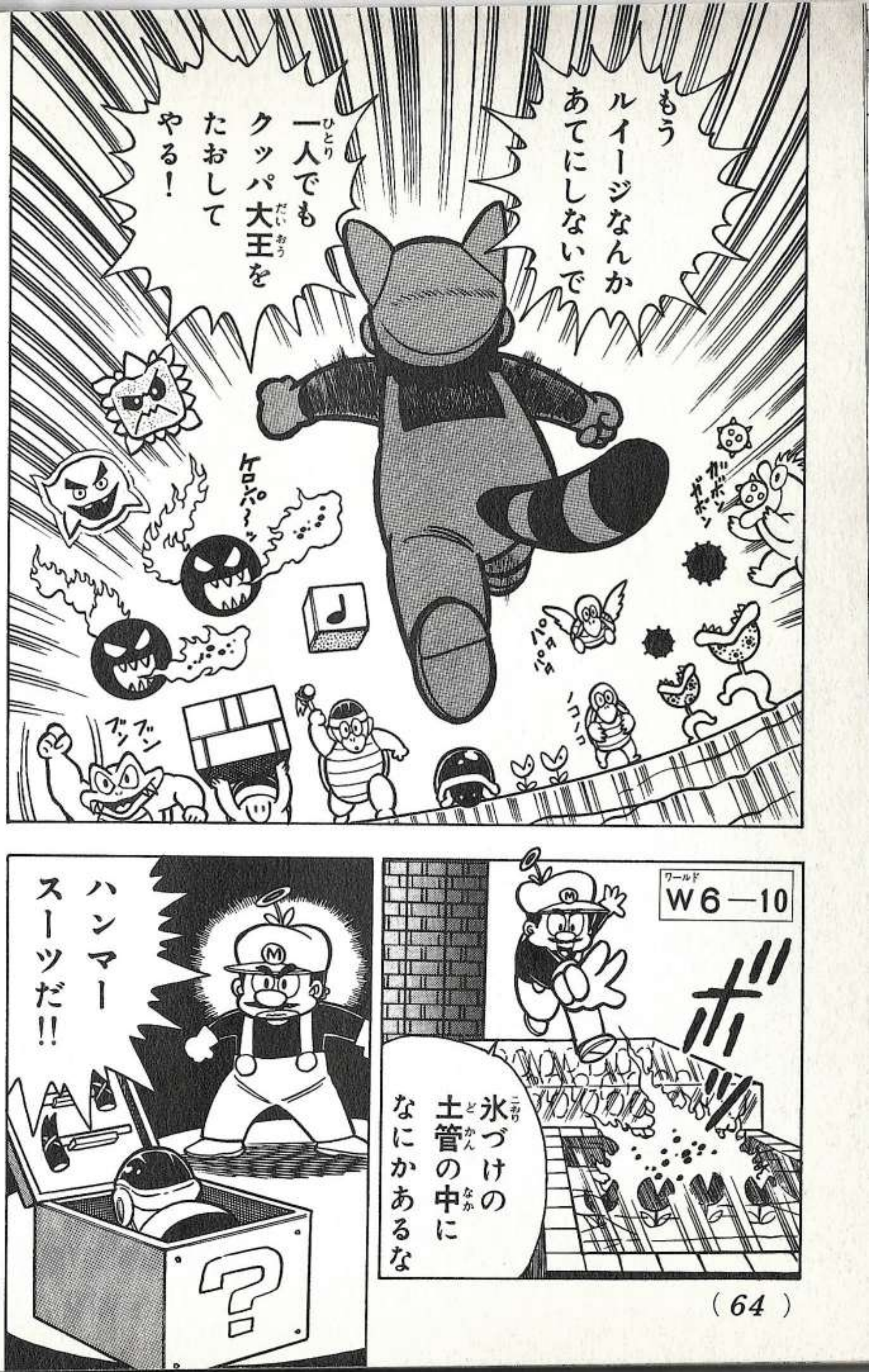
もう
ルイージなんか
あてにしないで
一人でも
クッパ大王を
たおして
やる！
W6—10
氷づけの
土管の中に
なにかあるな
ハンマー
スーツだ!!

よし
これで
ハンマーブロス
と対決だ
な……
なにお〜〜っ
それっ
それっ
それっ！

※隠れキノピオの家は，特定の場所で，ある一定以上の金貨がたまるとあらわれる。

タタタタ
こんなイカリなにに使うんだろう
そんなの役に立ちませんよすてちゃいなさい
あんたはさっきの
はやくすてちゃいなさいすてちゃいなさい
なんかへんだぞおまえ
やた!っ
いっただき~~~
あっ!

やーい! ルイージのバ~~~カ
いまごろほんもののマリオはおだぶつさ
ゴン
ボン
そうか! オイラはクッパのワナにはまっていたんだ
兄さんまってろよいまいくからな

W6—船
うわ
ああ・・・・
キャハハハハ
どさーっ
じゃあね
マリオ!
ボクちんは
べつの地点へ
移動しちゃう
よーん
くそう・・・・また
氷の世界じゅうを
追いまわす
のか・・・・

たいへんだ
だれかが
船にイカリを
つないでる
よーん
ぴーん
な・・・・
なんだ?
ルイージ
!
兄さん!
オイラの
スーパー
このはを
使ってくれ!!

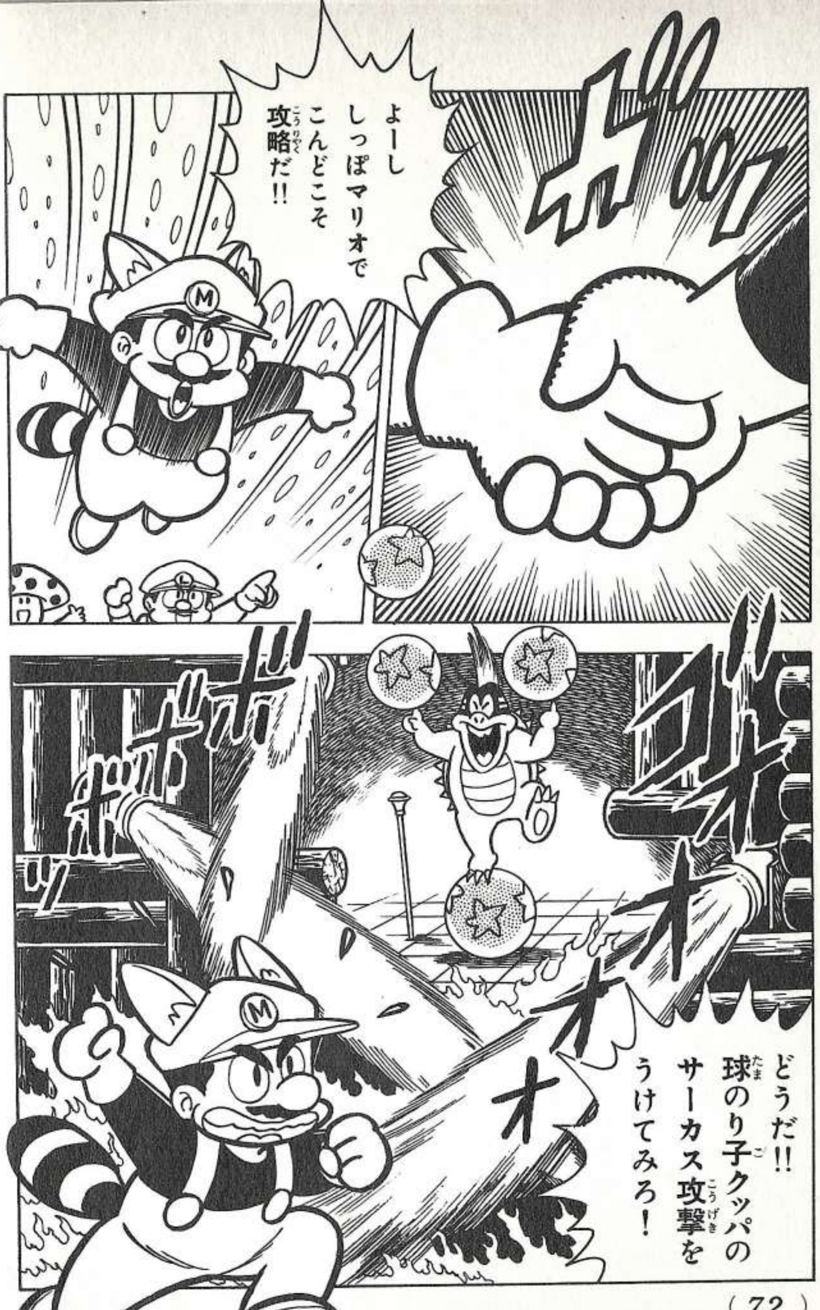
よーし
しっぽマリオで
こんどこそ
攻略だ!!
どうだ!!
球のり子クッパの
サーカス攻撃を
うけてみろ!

あっ!
ううう‥‥
ワンミスして
しまった
ウキャキャキャ!
おまえも
キノコ王国の
王のように
動物にかえて
二度とさからえ
ないようにして
やるよーん

マリオ！しっかりして!!
ここで負けたらなにもかもおしまいよ
ピーチ姫の声がきこえる!!
そうか！もうクッパ大王のそばまできているんだ!!
ギクッ

あたたたた
スキありーっ!!

やった!!
残るは土管の国と暗黒の国だ!
安心するのははやいぞ!!
まだまだおまえたちには想像もできないようなワールドがまちうけているからな!!

なにを! 負けるもんか!!
ピーチ姫! このマリオブラザーズがかならず救出いたしますぞ

マリオ3 パート2/ワールド5 6

秘密攻略データ集

マリオ3は，このワールド5，6が最大のやま場だ。攻略ポイントをよく読んで，プレーに役立てよう。

ワールド5 空の国

マップ画面が，地上と上空にわかれている。空中のアスレチック面が多いぞ。

W5―1

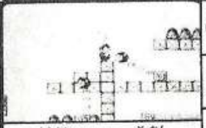

UP	P	B	適	難
4	1	1	しっぽ	6

空中にある土管から，ブロックの内側のエリアに入りこめる。1UPキノコがとれるぞ。

W5―2

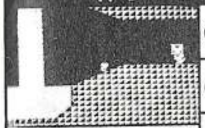

UP	P	B	適	難
3	0	1	しっぽ	5

地下・地上の二つのルートがある。敵キャラがすくない地上ルートをえらんだほうがらくだ。

W5―3

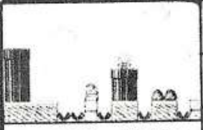

UP	P	B	適	難
1	0	0	ファイア	5

クリボーがはいているクツをうばって，ブラックパックンの上をジャンプして進め。

W5―4

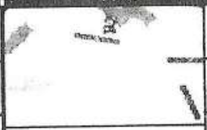

UP	P	B	適	難
0	0	1	しっぽ	6

くるくるリフトにとびのるタイミングをまちがえるとアウト。ラストにいるジュゲムにも注意。

W5―5

UP	P	B	適	難
0	0	1	しっぽ	6

チクワブロックの上をかけぬけるアスレチック面。ぐずぐずしていると下に落ちる。

W5―6

UP	P	B	適	難
0	1	0	しっぽ	7

パタメットのせなかにタイミングよくとびうつりながら，リズミカルに進んでいけ。

W5―7

UP	P	B	適	難
1	1	0	ファイア	5

空中面の中央にある土管から隠れ地上面に出て，アイテムを集めよう。

※表中の記号の見方は，44ページを参照してください。

W5―8

UP	P	B	適	難
0	0	0	ファイア	7

ジュゲムがラストまでしつこく追いかけてくる。ジュゲムは，ノコノコをぶつけてたおすんだ。

W5―9

UP	P	B	適	難
0	0	0	ファイア	6

合計16個のリフトにとびのり，右ななめ上に進んでいく。後半にいるケロンパに注意。

W5―とりで①

UP	P	B	適	難
3	0	1	しっぽ	5

とりでの上空にある土管に入ると，ボーナスゾーンに出る。1UPキノコが三つもとれるぞ。

W5―とりで②(塔)

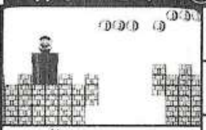

UP	P	B	適	難
2	0	0	しっぽ	4

1階からスタートして6階まで進み，?ブロックをたたいて豆の木を出せば，上空のマップ画面に出る。

W5―とりで③

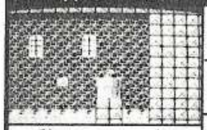

UP	P	B	適	難
0	0	0	しっぽ	5

天じょうから落ちてくるバブルに注意。橋の下は溶岩の海なので，落ちたらアウトだ。

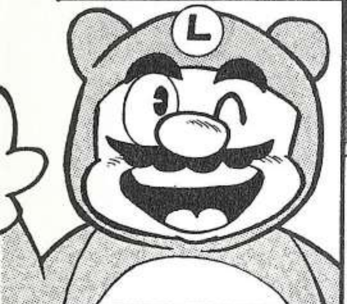

ワールド6 氷の国

足場がつるつるすべるアクション面が多い。ブレーキングテクをみがいておかないとクリアーできない。

W6―1

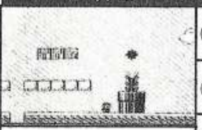

UP	P	B	適	難
0	1	1	しっぽ	6

フーフーパックンをたおすにはファイアがらくだが，ボーナスゾーンへはしっぽで入る。

W6―2

UP	P	B	適	難
1	0	0	しっぽ	7

たて・横にスクロールするハードな面だ。着地する足場はすべるし，せまい。

W6―3

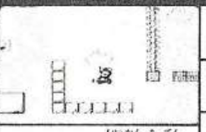

UP	P	B	適	難
1	0	1	しっぽ	6

エリアの中間地点には，豆の木が出るブロックがある。ボーナスゾーンでは，タヌキに変身できる。

W6―4

UP	P	B	適	難
2	1	1	しっぽ	6

空中のブロックには，10コインや1UPキノコがある。ボーナスゾーンへは，ハイジャンプブロックで行く。

w6—5

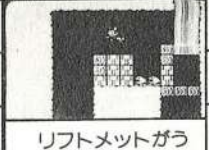

UP	P	B	適	難
1	0	0	しっぽ	6

リフトメットがうようよいる。しっぽマリオに変身し空中の土管に入らなければクリアーできない。

w6—6

UP	P	B	適	難
1	0	0	ファイア	6

水たまりからプクプクがとつぜんとびかかってくる。広大なエリアなので，タイムアウトに注意。

w6—7

UP	P	B	適	難
0	0	0	ファイア	7

強制スクロールするアスレチック面だ。氷づけのコインは，ファイアマリオの火の玉でとかしてとれ。

w6—8

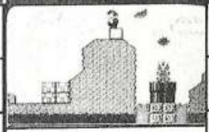

UP	P	B	適	難
1	1	0	ハンマー	7

プチパックン，ガボン，リフトメットがまちうけている。白ブロックをうまく利用してたおせ。

w6—9

UP	P	B	適	難
3	1	1	カエル	6

広大な地下の海中面だ。ブラックパックンフラワーや分裂ゲッソーがうようよしている。

w6—10

UP	P	B	適	難
0	1	1	ファイア	7

空中に出るPスイッチを利用すれば，土管の中にあるボーナスゾーンにも入れるぞ。

w6—とりで①

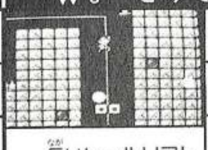

UP	P	B	適	難
1	0	0	しっぽ	6

長いレールリフトの上にのって移動する前半をクリアーすれば，あとは楽勝だ。

w6—とりで②

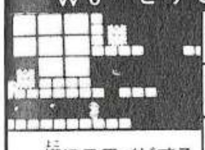

UP	P	B	適	難
0	0	0	しっぽ	7

横にスライドするドッスンが，たくさん登場する。テレサの動きにも気をつけろ。

w6—とりで③

UP	P	B	適	難
1	0	0	しっぽ	8

ベルトコンベアーの上にのると，自動的に前へ進んでしまう。ブレーキをかけながら進め。

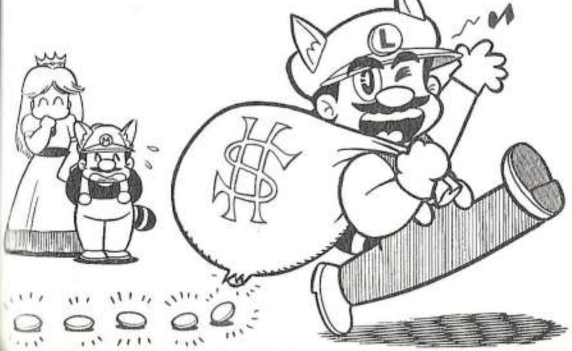

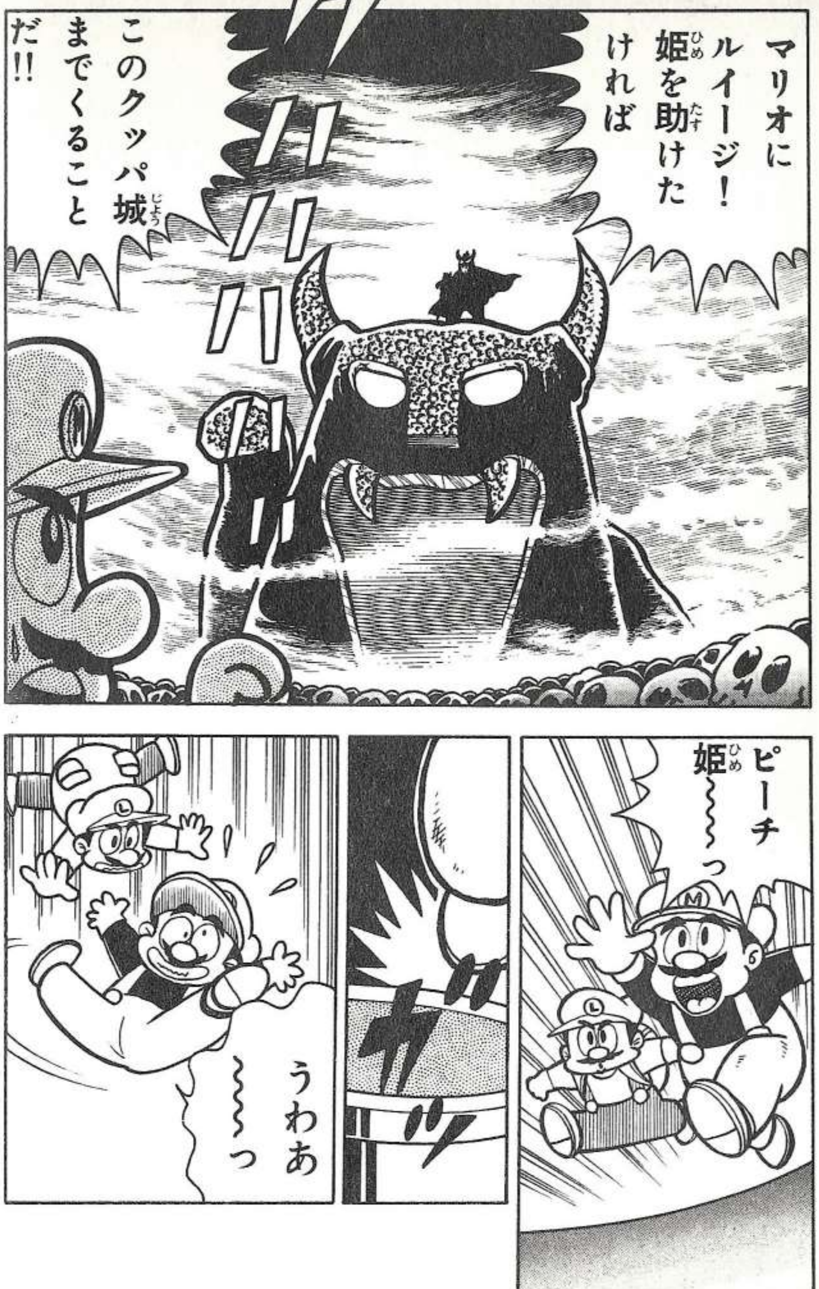

マリオに
ルイージ!
姫を助けたければ
このクッパ城
までくることだ!!
ピーチ
姫～～っ
うわあ
～～っ

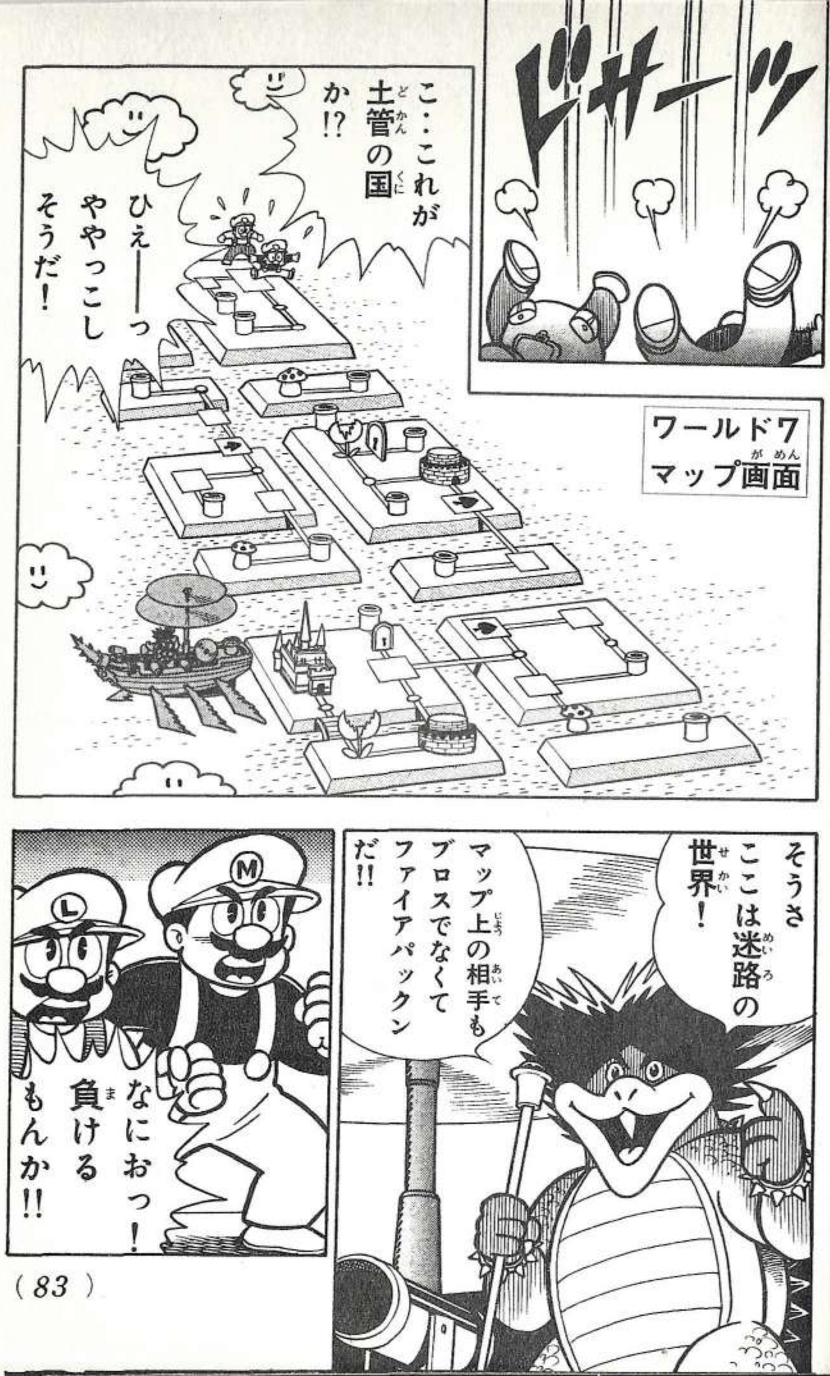

ドサーッ
こ・・これが
土管の国か!?
ひえ──っ
ややっこし
そうだ!
ワールド7
マップ画面
そうさ
ここは迷路の
世界!
マップ上の相手も
ブロスでなくて
ファイアパックン
だ!!
なにおっ!
負ける
もんか!!

ルイージ
どっちが先に
クッパ城に
つくか競争だ！
よーし
負けない
よ！
W7−1
うぬぬ‥‥
あいつら
腕にみがきが
かかってきや
がった！

W7−4
新キャラは
このトゲプク
だけか‥‥
どうやら
クッパのやつ
もう切り札が
ないみたいだな
分散！
油断
しちゃだめよ
マリオ！
わっ
つぎは
しびれ
クラゲの
大群！
ぶつから
ないように
泳ぎきって
ね！

そうか！これはピーチ姫の声だ！
ピーチ姫がみちびいてくれてるんだ!!
ルイージこんどはしっぽマリオがいいってさ
W7—とりで
ほんとだPスイッチの金貨がとりほうだいだ！
それにこのとりでは空を飛べないとブンブンのところへ行けないもんね

W7—6のふしぎリフトは
ふむたびにむきがかわるおもしろいのりものだよ
おっと
よそ見するのはよそうね
W7—7
うわーっこんなところ通れっこないよ〜〜〜っ
ざわざわ
ざわ
四つの連続スターをとって無敵で走りぬけるのよ
なるほど

やっぴー
これならわけないやーい
なぜだ!!
なぜこうもかんたんに秘密のカラクリがつぎつぎとバレてしまうんだ
そうよその調子よマリオ!

そうかテレパシーを使ってマリオにここの情報をながしていたのか……
バツとしておまえをみにくいブタにかえてやる!!
なんでもいうことをきくからそれだけは許して……
ホントになんでもだな!
ギラッ

W7—船
よくきたな！
オレが最後の子クッパさまだ!!
トン
くらえ振動波!!
そんなのは肥満ブロスでなれっこだい
ギャッ

ばんざーい!!
ムッ
あそこにスパイがいるぞ！
ほんとかルイージ!!
まってくださいそれは姿をかえられた王さまです
ボカ
スカ
ぴくぴくっ

どうしても行くのかい
暗黒の国へ行って 生きて帰ってきた者はおらんのだよ
ドロン
ははは
はい!ボクたちにはピーチ姫がついていますから
がんばってくださ〜〜い!
こ!これがワールド8!?

見ろ戦車隊だ!!
ゴゴゴゴ
軍艦もあるぞ!!
ピーチ姫!ここはどうしたらいいんだ?
ごめんなさいマリオ
水晶モニターがこわされてこちらからはなにも見えないの
そういうことだ!
もうあきらめるんだなマリオ!

なんでオイラばっかしつかまるんだよォ〜〜
ピーピー…
よかったなそんなカッコピーチ姫に見られなくて
だはは…
さあこんなところにながいは無用だ!!
グオオオオオオ…
これ以上先へは行かせるものか!!

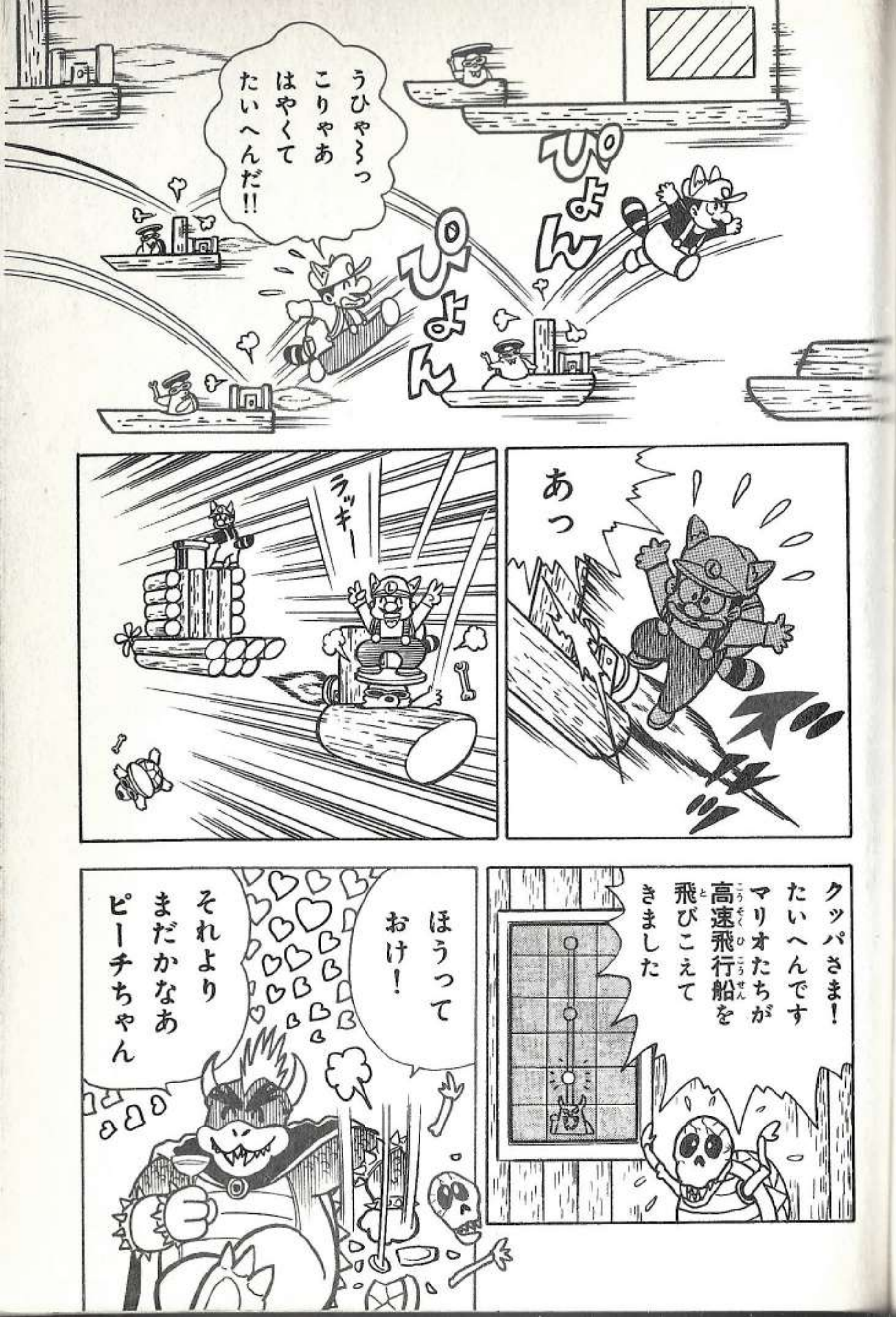
うひゃ〜っこりゃあはやくてたいへんだ!!
ぴょん
ぴょん
あっ
ラッキー
クッパさま! たいへんです マリオたちが高速飛行船を飛びこえてきました
ほうっておけ!
それよりまだかなあピーチちゃん

そんなあ……
それじゃあ
この先へは
行けないよォ
オロ
オロ
クッパめ
許せん!
あ〜〜っ
まってよ
兄さん
たっ
戦車隊
うてー!!
艦隊も
負ける
なー!!

土管を
ぬけたら
またちがう
けしきだ
あっ!
ぬっ

うわ ああっ
ルイージ!!
ズブズブ
すとーん
なんだ ここは?
城にむかうやつをひきずりこむ障害エリアさ
ボボボ

ズイッ
おまえたちなんかもう敵じゃあないやい!
ルイージ もうクリアーしたのか?
いまのオイラにとっちゃこんなエリアはボーナスゾーンと同じさ
うしろ! うしろ!
ぬっ

ハイ
ご用意
できましたわ
よーし
いいか
ピーチちゃん
一生
わしのめしを
作りつづける
のだぞ
美しい
お姫さまに
こんなことを
させるなんて
ぶじょくだわ
ペろッ
もっと
作ってくれ
たりない
よーーーん!
もう〜〜〜っ
ふくらし粉を
入れてやるんだ
から!

うひゃー
まっくらで
なにも見え
ない
おやっ
砂漠に
出たぞ
流砂だ!
はやく
ジャンプしろ!!
もう
ておくれだ
このリュックに
おいらの集めた
アイテムが
たくさん入ってる
これを使って
姫を助けて
くれ・・・・
ルイージ
!!

ちくしょう
ぜったいに
クッパを
たおしてやる
城へ
通じる土管は
これか!?
のりダー
ち‥‥
ちがう
©とんねるず
これか!?
ボンボン編集部
新人
まんが大賞
50万円
ん!
もちこみ?
まんが家
ふふふ
カリカリ
ここも
ちがう‥‥
なん
なんだ?
で〜〜ん

ウロ
ウロ
ウロ‥‥
やった!
クッパ城に
出たぞ!!
いつでも
空を飛べる
パタパタの
はねで
勝負だ!

※クッパにふまれるとき、足元で動かなければマリオはダメージをうけない。ただし背なかあわせでないと真下に火をはくこともある。

※クッパのところへ行くには，2通りのルートがあります。

ふくらし粉のせいだわ
ピキ ピキ ピキ ピキ…
しめた！ホールのゆかがぬけるぞ!!
うおっ？

うわぁ〜〜〜っ!!
ガシャ
ピーチ姫！
ガラガラ
さあ！はやく逃げるんだ
ハイ
ドドドドド

マリオ兄さん！やったね
ルイージ！ぶじだったのか!?
ああ！あそこの流砂は
地下の近道に通じてたよ
この～ッ
心配かけやがって帰ったらイヌ小屋作りを手つだえよ
ポカッ
あれっどうかしたの？
わたしにはもう帰るキノコ王国がないんだもの

ホラ！心配ないよピーチ姫
各王国に残してきた七本の聖なる杖が街をもとどおりにしてくれるんだ
ピーチ姫ばんざーい
マリオルイージありがとう！

マリオ3 パート3／ワールド 7 8

秘密攻略データ集

ワールド7，8は，息もつけぬほどスリリングなアクション面の連続だ。アイテムは確実にとろう！

ワールド7 土管の国

どのアクション面も土管だらけだ。どの土管がどこにつながっているか、メモしながら攻略するように心がけよう。

w7―1

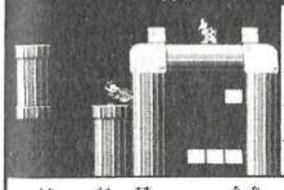

UP	2
P	0
B	0
適	しっぽ
難	7

下から上へ進んでいく地下の土管面だ。ノコノコをつかんで土管をぬけ，敵キャラに投げつけるんだ。

w7―2

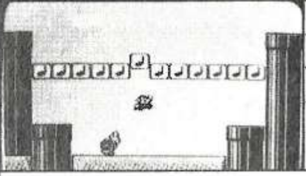

UP	1
P	1
B	0
適	ファイア
難	6

地上面と地下面が土管でつながっている。土管から顔を出すパックンフラワーは，ファイアマリオでたおせ。

w7―3

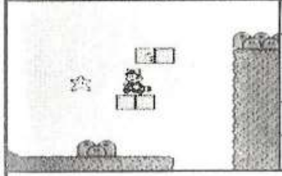

UP	0
P	1
B	0
適	ファイア
難	6

合計6個の連続スターが出る面だ。すべてキャッチすれば，無敵のままゴールまで，いっきに走れるぞ。

w7―4

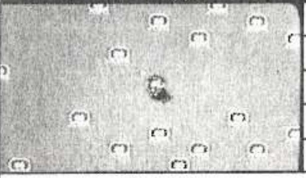

UP	0
P	0
B	0
適	ファイア
難	8

エリアの中間地点から，とつぜん強制スクロールになる。しびれクラゲのあいだを，うまくすりぬけろ。

w7―5

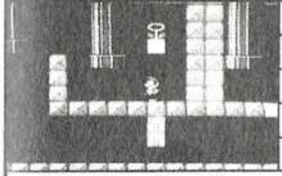

UP	2
P	0
B	0
適	ファイア
難	7

地下1階と2階が土管でつながっている。隠れブロックがたくさんあるので，ルートを考えながら進め。

※表中の記号の見方は，44ページを参照してください。

w7―6

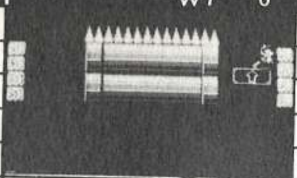

UP	1
P	0
B	0
適	ファイア
難	8

上へスクロールする地下の土管面。ふしぎリフトをうまく操作できれば，かんたんにクリアーできる。

w7―7

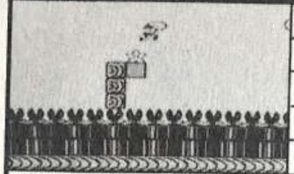

UP	0
P	0
B	0
適	ファイア
難	7

連続スターが四つある。足場がブラックパックンなので，スターをとりそこなうとアウトだ。

w7―8

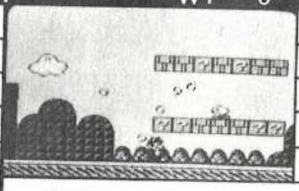

UP	2
P	0
B	2
適	ハンマー
難	7

プチパックンは，ハンマーマリオのハンマーでかんたんにたおせる。ボーナスゾーンでハンマースーツがとれるぞ。

w7―9

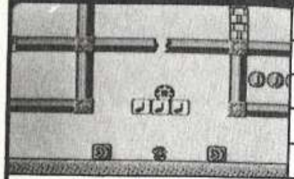

UP	0
P	0
B	0
適	ファイア
難	6

迷路のようなパイプラインのあいだを進んでいく。全体のマップをよく見て，すすむルートを考えよう。

w7―とりで①

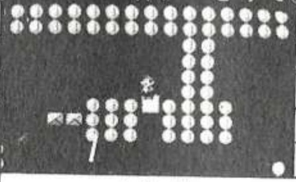

UP	0
P	1
B	0
適	しっぽ
難	5

スタート付近に隠されているPスイッチをおせば，まわりのブロックがすべてコインになるぞ。

w7―とりで②

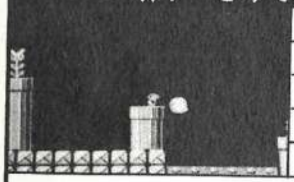

UP	0
P	0
B	0
適	ファイア
難	5

テレサを足止めしながら，土管の上にタイミングよくとびうつれば，らくらくクリアーできるはずだ。

w8―戦車①

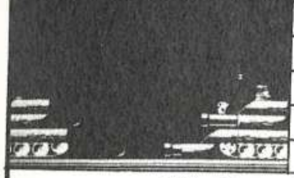

UP	0
P	0
B	0
適	しっぽ
難	8

ブーをのせた戦車が隊列をくんでやってくる。強制スクロールするので，逃げおくれたらアウト。

ワールド8 暗黒の国

どのアクション面もマップは広いし敵の攻撃もハードだ。究極のコントローラーテクが要求されるぞ。

スーパーマリオブラザーズ3

攻略その4（番外編）

オモシロ神わざ大特集!!

もくじ

神わざその① しっぽマリオで無限増殖!!……117
神わざその② 笛のとり方を完全解説!!……120
神わざその③ 宝船出現の法則を伝授!!……127
神わざその④ 隠れキノピオの家の出し方!!……129
神わざその⑤ チビマリオでも無限増殖!!……132
神わざその⑥ 地蔵ブーツマリオに変身して無敵になれ!!……135
神わざその⑦ トゲゾーを利用して1UP!!……139
神わざその⑧ 泥の海を泳いでらくらくクリアー!!……141

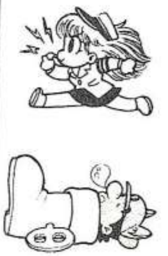

W8－飛行船

UP	0
P	0
B	0
適	しっぽ
難	9

強制スクロールするスピードが，通常の2倍ある。プーの頭をふみつけながら，すばやく動け。

W8－戦艦

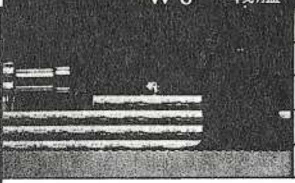

UP	0
P	0
B	0
適	チビ
難	7

チビマリオなら，泥の海にもぐって戦艦の下をくぐり，楽勝でクリアーできるんだ。

W8－2

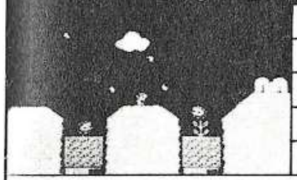

UP	0
P	1
B	1
適	ファイア
難	8

スタート直後にある流砂にもぐってボーナスゾーンへ出れば，ぐっと近道できるぞ。

W8－1

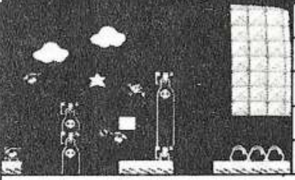

UP	1
P	0
B	0
適	しっぽ
難	8

キラーを連続でふみつければ，無限増殖も可能だ。テクに自信のある人はトライしてみよう。

W8－戦車②

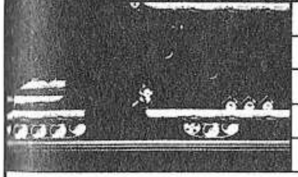

UP	0
P	0
B	0
適	しっぽ
難	6

天じょうにあるナナメ砲台から発射される弾をうまくくぐりぬけて，ラストにいるブンブンをたおせ。

W8－とりで

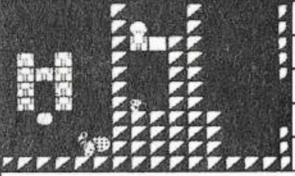

UP	4
P	3
B	0
適	しっぽ
難	9

地下1階と2階が複雑につながっている。Pスイッチをおさないと出現しない隠れ入り口もある。

W8－クッパ城

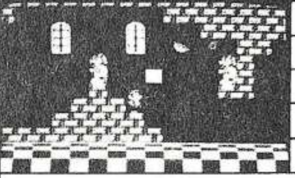

UP	1
P	0
B	0
適	しっぽ
難	8

クッパ城には上下二つのルートがあり，ラストにはクッパ大王がいる。どちらのクッパをたおしてもＯＫなんだ。

神わざその① しっぽマリオで無限増殖!!

ワールド1−2の前半で、しっぽマリオになってノコノコを連続でふみつけると、九回めから連続1UPする。

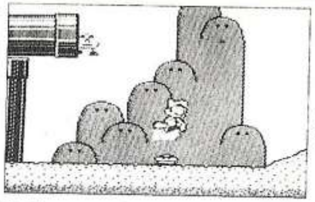

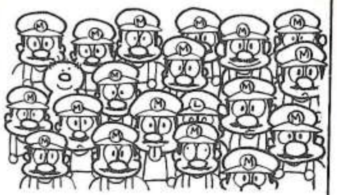

ワールド1−2 ここが神わざポイントだ!

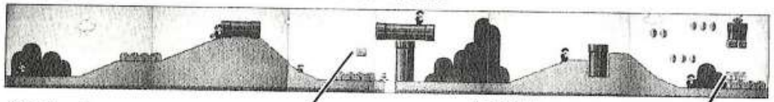

クリボーが画面に四匹ならぶまでまて!
▲ワールド1－2の写真の場所で、クリボーが土管から出てくるのを、しっぽマリオの状態でまつ。ジャンプしながらクリボーをうまくよけて、4匹画面に出たら無限増殖スタートだ!!
そしてクリボーが四匹ならぶところでまつ
Aボタンをおしっぱなしだと高く飛んでいられるんだ!
ふわ
ふわ
すると画面がスローになってくる
もた
もた
もた
もた
こうなったらしめたもの
地上におりずにクリボーをどんどんふみつけよう
400
200
100
ポポポ〜〜ン!
4000
2000
1000
800
ボン
八匹!!
8000
クリボーをふみつけた反動で高く飛びあがれ!
▲クリボーをふみつけたあとAボタンをおしたままにしていると、反動で画面の上ギリギリまでジャンプできる。このあとAボタンを連打しながら、クリボーをねらって落下する。これをくりかえせ。

それっ九匹めだ!!
1UP
あとは同じようりょうでふみつづければ
どんどんふえる!!
1UP
1UP
ヤキークリボーがいたりして…
このヤロ〜〜〜ッいいかげんにさらせ!!
わっ
どんな名人でも30UPくらいするとタイミングがくるってくる
だからわざとミスして三回チャレンジすれば九十九まで増殖できるよ
WORLD 1 $55
(M)×30 0018450 067

神わざその② 笛のとり方を完全解説!!

ワールド1－3

Ⓐ地点のかべの上にしゃがんで背景の裏にまわり，そのままゴールする。ゴールの裏に宝箱があり，一つめの笛がとれる。

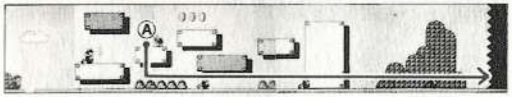

ワールド1－とりで

ここから左へ走り空中に飛び，天じょう裏にすべり込み，右に歩く。行き止まりで十字キーの上をおせば，隠し部屋に出る。そこにも笛の入った宝箱があるぞ。

ワープゾーンに入れるアイテム「笛」は，ワールド1で二つ，ワールド2で一つ，合計三つとれるんだ。

ワールド2

(隠れマップ画面のハンマーブロス)

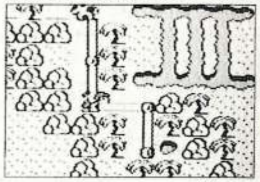

▲ハンマーブロスとかさなり，中にいるファイアブロスをたおして笛をとれ！

写真の場所でしゃがんだまま6秒まて！

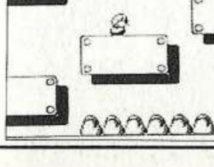

◀白いかべの上でしゃがんでいると、かべの裏側にスッと落ちる。背景の裏にまわりこんだまま、ゴールインするんだ。

ワールド1には
もう一つ
笛が隠されて
いるわよ
えっ?
そりゃあ
すごい!
カロンをふみつけて左に走り、空中で右にむきをかえて天じょう裏に入れ!
▲右にいるカロンをふみつけて助走スペースをつくり，左に走って飛びあがる。空中で右にむきをかえ，そのまま天じょう裏に入り，右へ歩き，行き止まりで十字キーを上におせば，隠れ部屋に出る。
W1—とりで
とりでの
やね裏
部屋よ!
?ブロック
のあたりが
あやしいわ
OK!
なるほど
あそこだな・・
イッヒッヒ
・・・・・・
うわっ

そうか!
これは
しっぽマリオに
なって
飛んで
さがせという
暗示だな!
あれっ
ほよよ〜ん
まずは
じゃまな
カロンを
つぶし・・・・
奥から
おもいっきり
助走して
ジャンプだ!
あった〜〜
天じょう裏への
入り口〜〜っ

うえ〜〜〜っ
行き止まりだ‥‥
どこかに入り口があるはずなんだけど
ミシッ
うわっ!!
どすん
やったぞ! 秘密のやね裏部屋だ!
二本めの笛を見つけたぞ〜〜〜っ

隠れ部屋の宝箱には、二本めの笛が出るぞ!
天じょう裏の隠れ部屋に入ると，宝箱から笛が出る。この笛を出すと，マップ画面にもどり，ブンブンをたおさなくても，とりでをクリアーできる。
ぐしゃっ
この笛をとるとブンブンをやっつけなくてもとりではクリアーなのか‥‥
ワールド4であげた手紙も思いだしてね
えっ?
ゴソゴソ
砂漠といえばワールド2のマップだな
おげんきですか?
ふえをぬすんだどろぼうが
さばくのひがしに にげていった
らしいわよ。
たからものを ひとつおくります。
なにかのおやくにたててください
ピーチ
そんなときはハンマーを使うのよ
だけど東側は岩でぶつかっちゃうんだよね‥‥
あっ
そうか!
それっ

神わざその③ 宝船出現の法則を伝授!!

ワールド1, 3, 5, 6では, コインの数をゾロ目にし, 点数の10の位をその数にあわせてエリアをクリアーすると, ハンマーブロスのかわりにマップ上に宝箱が出る。

1 マップ画面に宝船が….。

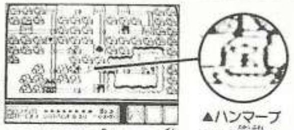

▲コインをゾロ目にして, 点数の10の位にあわせる。

▲ハンマーブロスが宝船に。

2 宝船にかさなりAボタンをおすと, コインを満載した宝船があらわれる。

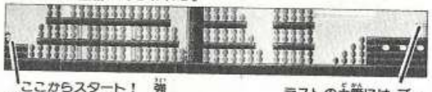

ここからスタート! 強制スクロールに注意しろ!!

ラストの土管には, ブーメランブロスがいる。

3 1-UPキノコをとり, 土管の中へ….。

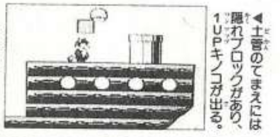

◀土管のてまえには隠れブロックがあり, 1UPキノコが出る。

4 ブーメランブロスを二匹たおせばクリアーだ!

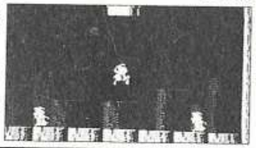

◀土管の中にいるブーメランブロスをたおせば宝箱が出て, スターをもらえるぞ。

※ゾロ目＝同じ数がならんだ状態。

神わざその④ 隠れキノピオの家の出し方!!

各ワールドの特定のエリア（1−4，2−2，3−8，4−2など）で，コインをすべて集めてクリアーすると，隠れキノピオの家が出現するぞ。

ワールド1−4 エリアマップ

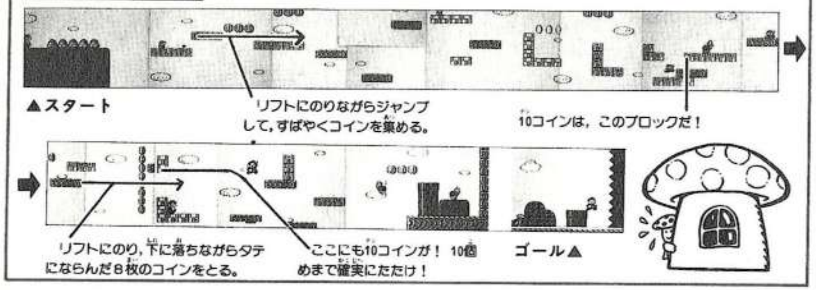

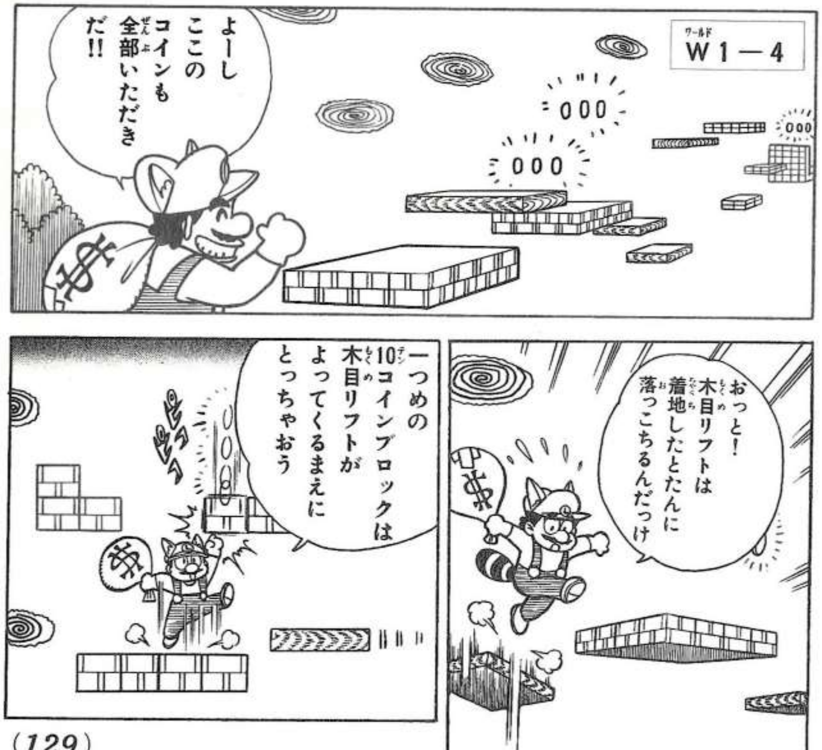

10コインを10個めまで完全にたたけ！
▲ワールド1－4のコインをすべてとれば，マップ画面に隠れキノピオの家が出る。画面上にはじめから出ているコインはもちろん，10コインもすべてとらなければならない。
このエリアは強制スクロールだから
二つめの10コインブロックはきっとたいへんだぞ
画面の右はしからたたきはじめ……
ピコピコ
左はしにいくまでにたたきおわらなければ……
ピコピコ
うわあっ
そこは時間がないからしっぽマリオじゃおそくてたいへんなんだよ
そうかしっぽマリオで不便なところもあるんだ
それにしても残念ね！いまのエリアの金貨を全部とれれば隠れキノピオの家が出たのに

よーしもう一度チャレンジだ!!
ふーっ
やったぜ！
すっごーい!!
あっ
あれーっ見つかっちゃったよ
白黒もようのキノコが，隠れキノピオの家だ！
▶ワールド1－4のコインをすべてとってマップ画面に出ると，白黒もようのキノコが出る。これが隠れキノピオの家だ。
▶ここに入るとキノピオが出てきて，パタパタのはねをくれる。隠れキノピオの家は，2－2，3－8，4－2でも出現する。
隠れキノピオの家では奇数ワールドだとパタパタのはね！
偶数ワールドだと飛行船をとめられるイカリをあげちゃいまーす

神わざその⑤ チビマリオでも無限増殖!!

ワールド4－5には、ノコノコをキラー砲台のあいだに投げ入れれば自動的に連続1UPできる場所がある!!

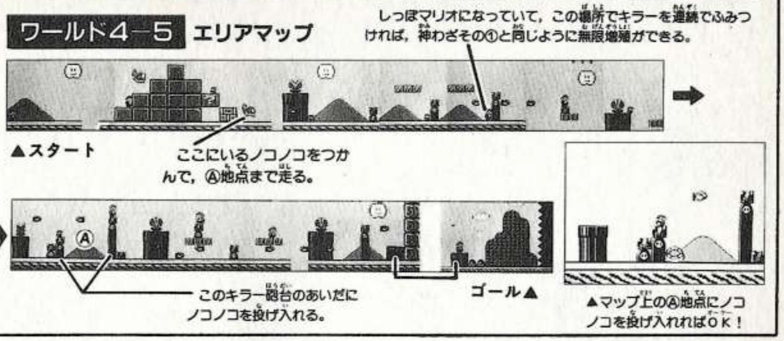

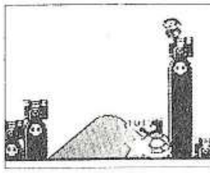

まってるだけで、どんどん1UPする!!

▲ノコノコをはこんで写真の場所に投げ入れると，ノコノコがキラーをつぎつぎにはじいて，自動的に１ＵＰする!!　まってるだけでいいので，しっぽマリオの無限増殖よりラクだよ！

神わざ その⑥ 地蔵ブーツマリオに変身して無敵になれ!!

ワールド５－３にタヌキマリオになって入り，クリボーのブーツをうばって地蔵に変身しながらブーツをはく。すると地蔵ブーツマリオになって，無敵になるぞ！

ワールド５－３ エリアマップ

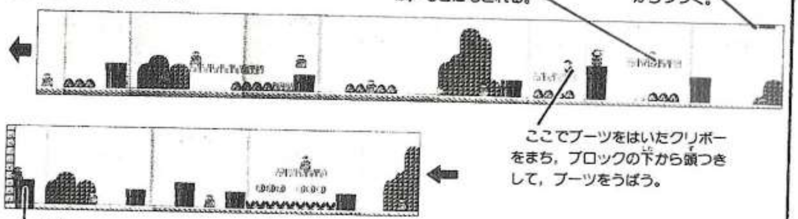

これを着て
ブーツをはいた
クリボーが
出てくるエリアに
行こう！
W5—3
バコン！
まず
クリボーを
ふっとばす！
このまま
中へ入れば
トゲゾーも
ふめる
ブーツマリオ
だったね
ボー
ボボボ
ところが
地蔵にばけて
この中に
入ると
こわいもの
なしの無敵
ブーツに
なるんだ！
パックンフラワーも体
あたりでたおせるぞ！
▶この地蔵ブーツマリオなら、横から敵キャラとぶつかってもOK。完全な無敵状態になるんだ。

マリオ！
弱い者
いじめは
やめなさい！
びくっ
なんだ！
あーあ
青ざめちゃって
まるで
キョンシー
だよ
そんなカッコ
するなんて
気がしれ
ないね
ピーチ姫！
ううん！
あたしも
はいてみたい
ずるっ
ピーチ姫は
ものずきだっ
たりして…
すごいわ！
これなら
フライング
ボディー
アタックも
OKよ!!
ぞぞーっ
先に
行こうか
キャー
キャー

スーパーこのはをとって，もとにもどるんだ！

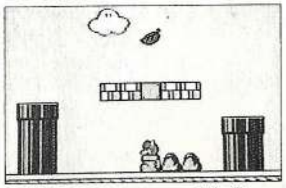

▲地獄ブーツマリオのままでは土管に入れないので，エリアをクリアーできない。写真の場所に出ているこのはをとってブーツマリオ（しっぽ+ブーツ）にもどり，クリアーしよう！

神わざ その⑦ トゲゾーを利用して1UP!!

ワールド5には，ジュゲムがゴールまでしつこく追いかけてくるエリアがたくさんある。このジュゲムを利用して1UPするテクがあるぞ！

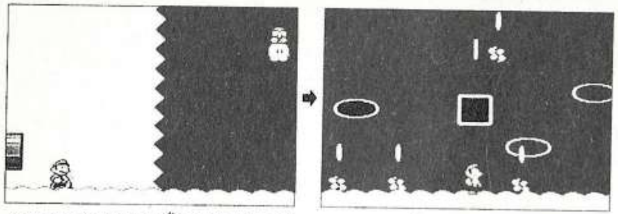

▲ジュゲムがラストまで追いかけてくるエリアなら，どこでもできるテクだ。ゴールパネルをたたくとき敵キャラは，1匹めは1000点，2匹目は2000点と加算される。

▲ジュゲムの投げてくるパイポを，4匹画面上に出しゴールパネルをたたくと，1UPできるぞ。

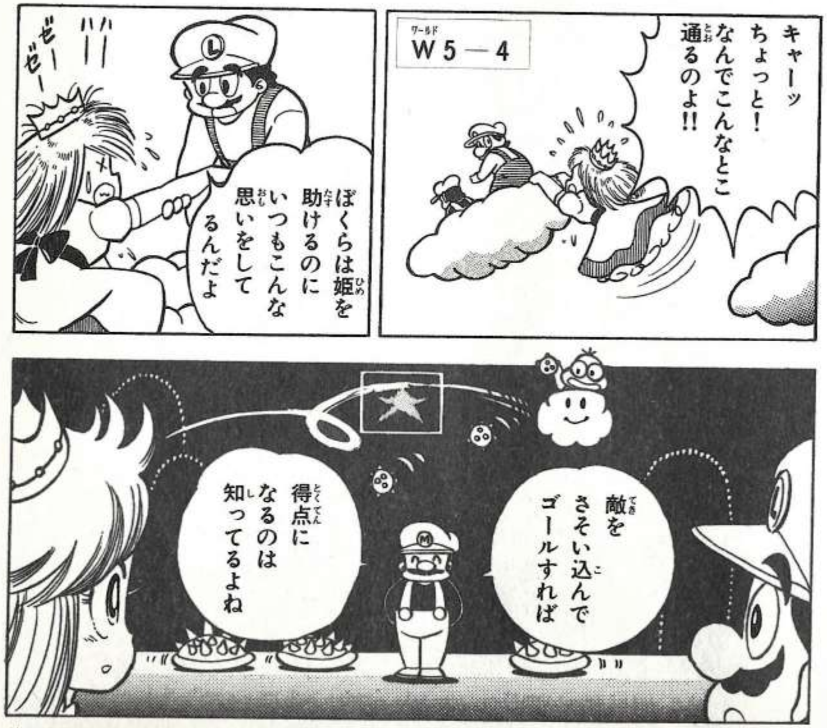

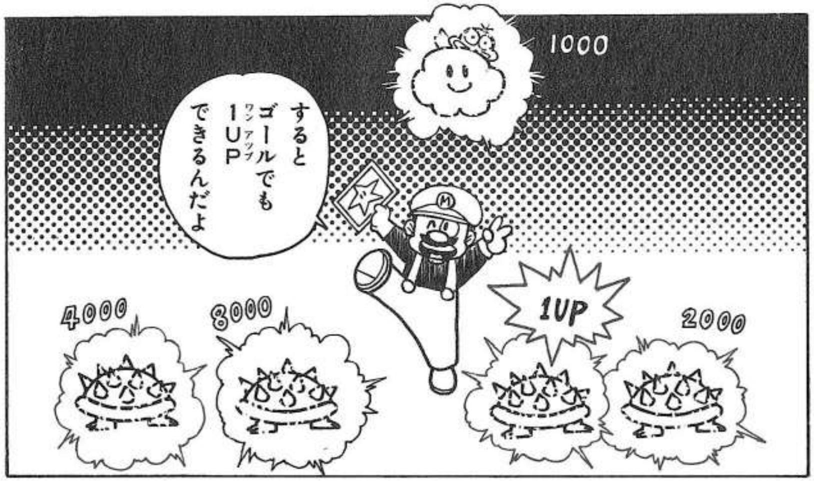

ジュゲムが四匹めのパイポを投げる瞬間をねらってゴールパネルをたたけ！

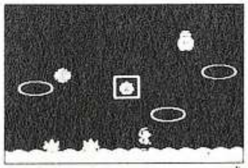

▲ワールド５のラストまでジュゲムが追いかけてくるエリアならどこでもＯＫ！ゴール前でパイポ（トゲゾーにかわる）をかわしながらまち，４匹めのパイポをジュゲムが投げてくる瞬間にゴールパネルをたたけば，１ＵＰする。

神わざその⑧ 泥の海を泳いでらくらくクリアー!!

ワールド８の二つめのアクション面「戦艦」を，かんたんにクリアーできる方法を伝授するぞ！

ワールド８－戦艦 エリアマップ

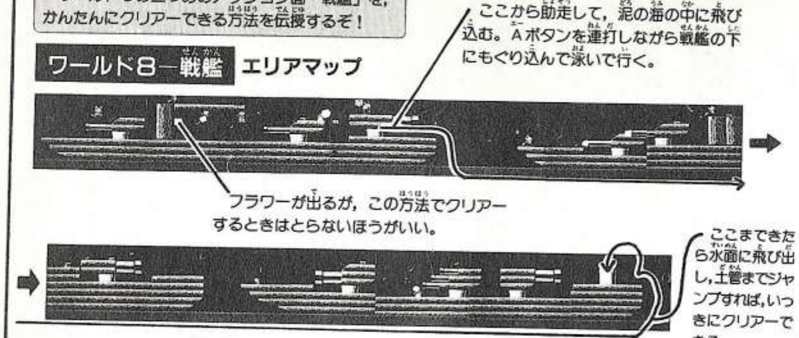

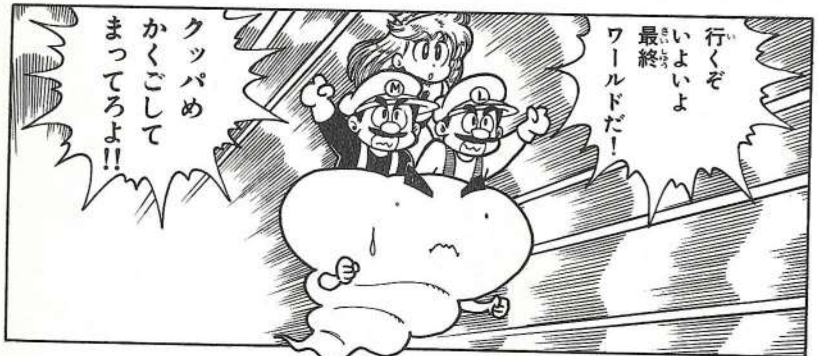

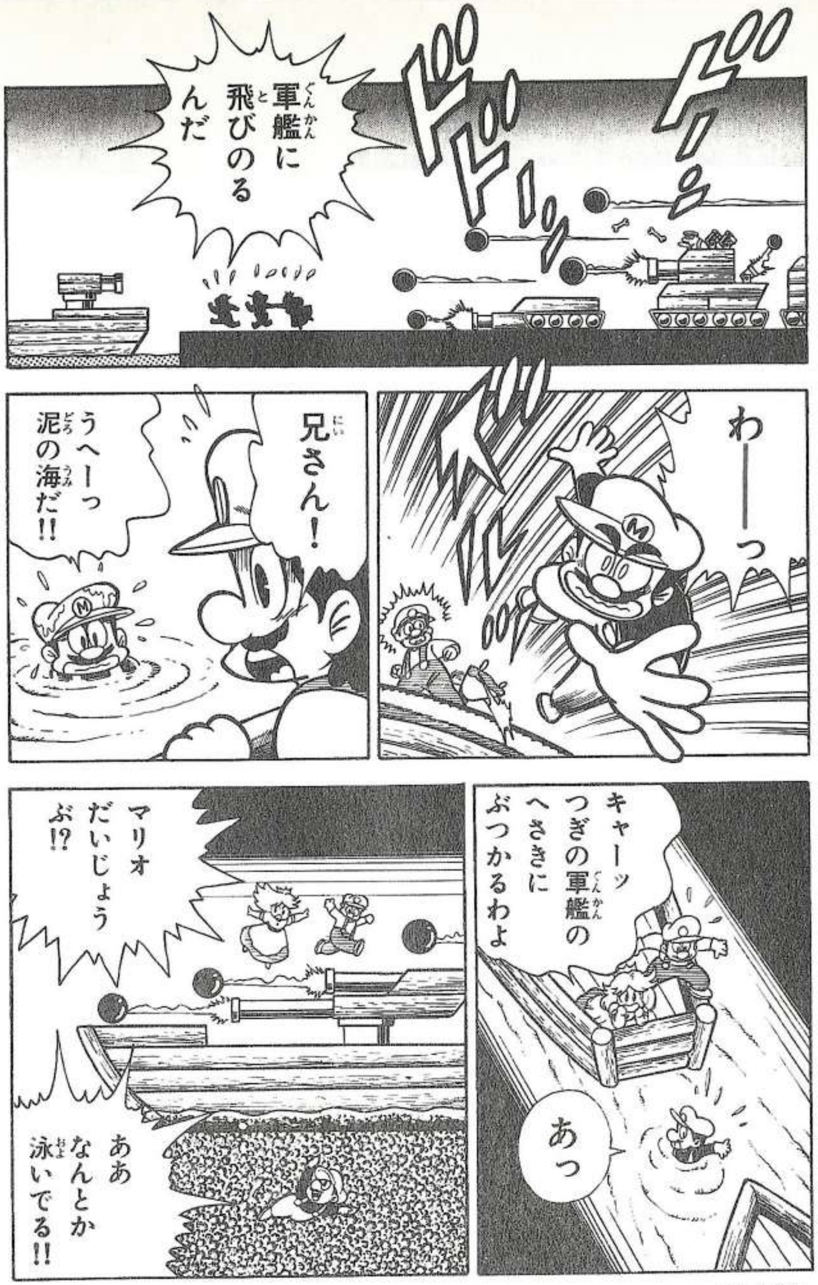

チビマリオのほうが、ラストの土管に飛びうつりやすいぞ！

▲泥の海（船底）を泳いで写真の場所まできたら、土管に飛びのってクリアー！　デカマリオよりチビマリオのほうが、かんたんに飛びうつれるんだ。

ワハハハハ
ピーチ姫だってボロボロだよ
マリオ笑っていられるのはいまのうちだぞ！
つぎの相手はこのクッパ大王さまだからな!!

チラッ
そろそろ帰ろうか？
ひそひそ
そうだねここまでこれれば満足だもんね
そんなあ！わしとも遊んでくれなきゃズルイよおお〜っ
それじゃあみんなまたあおうネ！

おしまい

神わざ3 かべのむこう側に1UPが・・・・

ワールド5－とりで②（空中マップ画面へ行くとりで）の3階には，パタパタのはねでしかとれない1UPキノコが隠されている。

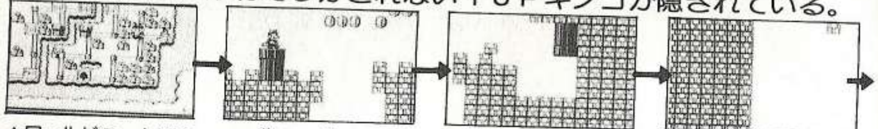

▲ワールド5－とりで②に入るまえに，パタパタのはねを使う。

▲3階まで出たら，空中にとびあがる。

▲写真の土管をとびこし，かべをとびこえて右へ進む。

▲かべをこえると，右にブロックが見える。ここから1UPキノコが出る。

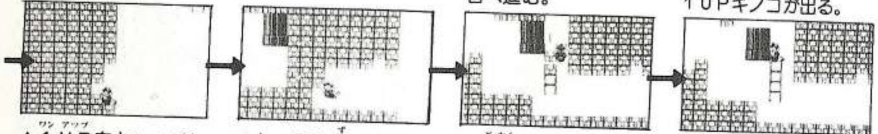

▲1UPをキャッチしたら，そのままレっぽでかべをこわす。

▲しっぽと頭つきでブロックをこわしながら左へ！

▲土管のそばにあるブロックは，10コインだ。

▲合計四つの10コインブロックをたたいてから，クリアーしよう。

神わざ4 王さまのメッセージが変化する

チビマリオ・スーパーマリオ・しっぽマリオでワールドクリアーするときは，王さまのメッセージはいつも同じだが，カエル・タヌキ・ハンマーの場合は，メッセージがかわるぞ。

神わざ5 クッパ城でかべすりぬけ！！

クッパ城のクッパの部屋からパタパタのはねでかべすりぬけすると，もうひとつのクッパの部屋までワープできる。

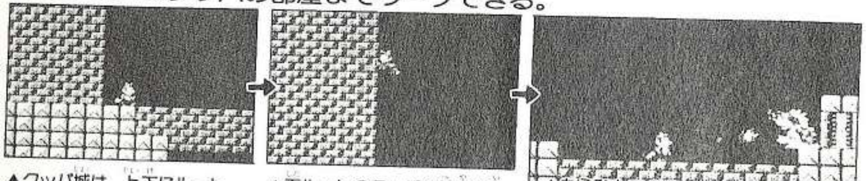

▲クッパ城は，上下にルートがわかれていて，それぞれちがうクッパの部屋がある。

▲下ルートのクッパの部屋の入り口で，パタパタのはねを使って左のかべをこえると・・・・。

▲もうひとつのクッパの部屋（上ルート）に出た！ 二つの部屋はつながっていた!?

オモシロ マリオ3 神わざ大研究

実際のプレーにはあまり役立たないけど，ちょっとオモシロいっていう神わざを紹介しよう！ よゆうのある人は，トライしてみてね！

神わざ1 ワープゾーンから脱出!?

ワールド3のマップ画面にある船にのったまま笛を使うと，ふしぎなことがおこるぞ！

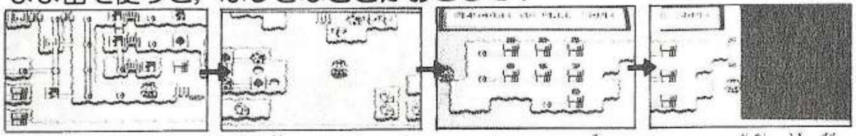

▲ワールド1と2で笛を二つ以上集めてから，ワールド3のマップ画面にある船にのりこむ。

▲船の上にのったまま，海で笛を使ってみよう！ ワープ雲が，マリオを船ごとつれさる。

▲ボーナスゾーンに出てから，レバーを海の方向におすと，島の外にはみだしてしまう。

▲そのまま画面の右に進むと，こんなバグが出るぞ。島の中にもどるときは，もういちど笛を使えばOKだ。

神わざ2 宝箱が瞬間移動!?

ワールド5－1のボーナスゾーンにある宝箱（なかみはオルゴール）が，いろんな場所に瞬間移動してしまうぞ！

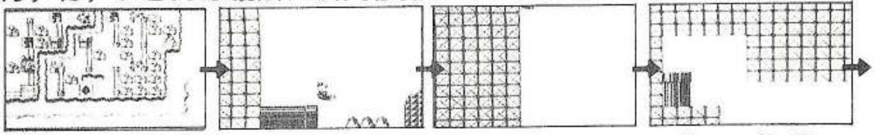

▲ワールド5－1に入るまえに，パタパタのはねを使って変身する。

▲ノーダメージのまま，ゴール前の写真の場所へ行く。

▲そのままかべぞいにとびあがり，天じょうにぶつかったら左へ進む。

▲天じょう裏を左にむかって歩く。ここが行き止まりだ。

▲もとの場所までもどると，かべの中に宝箱がめりこんでいる。

▲そのままゴールパネルに行くと，敵キャラが笛の形に変形してしまった。

▲かまわずパネルをたたくと，宝箱がまた出現する。（でも，とれない。）

▼もし，パネルをたたくときカードがそろえば，～UPの文字がおかしくなるぞ。

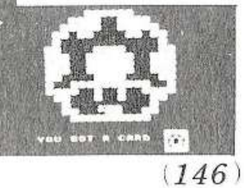

まんがスーパーマリオブラザーズ3 完全攻略本

もくじ

ワールド1～8 アクション面 攻略マップ大公開!! ―― 3

まんがスーパーマリオブラザーズ3

攻略その1（W1～3）マリオの新たなる冒険!! ―― 13

攻略その2（W4～6）クッパ大王のワナ!! ―― 47

攻略その3（W7～8）クッパ大王をやっつけろ!! ―― 81

攻略その4（番外編）オモシロ神わざ大集合!! ―― 115

秘密攻略データ集

パート1　ワールド1～4 ―― 44

パート2　ワールド5～6 ―― 78

パート3　ワールド7～8 ―― 112

オモシロ神わざ大研究 ―― 146

コミックボンボンスペシャル㊱

■まんがスーパーマリオブラザーズ3完全攻略本

発行　1989年3月3日　第1刷

定価　390円

発行者　加藤勝久

発行所　株式会社　講談社　〒112 東京都文京区音羽2―12―21

電話　東京(03)945-1111(大代表)

印刷所　共同印刷株式会社　　製本所　株式会社　国宝社

©KÔDANSYA 1989　　Printed in Japan

ISBN4-06-102336-5(0)　（ボン）

まんが・イラスト／本山一城

構成協力／鍋倉弘一

カバー・本文レイアウト／エイティ

協力／任天堂(株)

★落丁本・乱丁本は，小社雑誌業務部あてにお送りください。送料小社負担にてお取り替えします。

なお，この本についてのお問い合わせは，コミックボンボン編集部あてにお願いいたします。